

Sicurezza domestica nella ASL 8 di Cagliari



Servizio Igiene e Sanità Pubblica

Direttore Dott. Giorgio Carlo Steri

Database "PASSI 2010 – 2013"

	% (IC95%)
Percezione del rischio nella propria abitazione	
alta	5,3 (4,1-6,4)
bassa	94,7 (93,6-95,9)
% di chi ha subito un incidente domestico per il quale è dovuto ricorrere alle cure del MMG o Pronto Soccorso	3,9 (2,8-4,9)



Casa dolce casa?

La mancata percezione del rischio
è sempre il problema maggiore

A cura di

Mario Saturnino Floris

Maria Antonella Corda

Maria Giovanna Tolu

Il PASSI realizzato nella ASL 8 di Cagliari ha messo in evidenza la scarsa percezione del rischio nella propria abitazione: il 94,7% del campione ritiene la propria abitazione priva di pericoli.

Tuttavia il 3,9% degli stessi intervistati riferisce di essere rimasto vittima di un incidente domestico rilevante nell'ultimo anno.

Percezione del rischio a confronto

Nella ASL 8 di Cagliari la percentuale di persone 18 - 69 anni che hanno bassa percezione dei rischi da incidente domestico nella propria abitazione è in media con i dati regionali e nazionali.

Bassa percezione a livello aziendale 94,7%

Bassa percezione a livello regionale 94,2%

Bassa percezione a livello nazionale 93,6%*

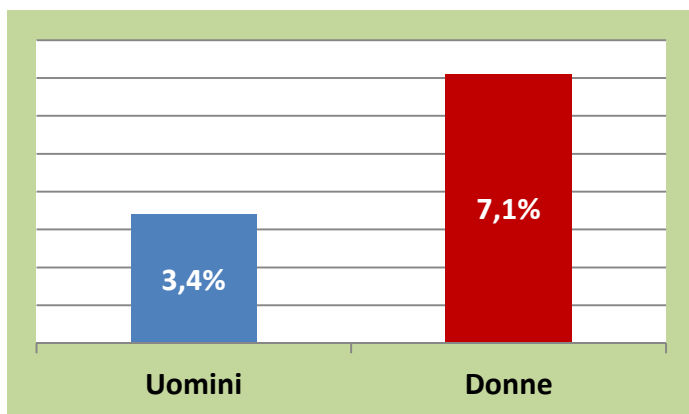

ASL 8 di Cagliari: attenzione maggiore nelle donne

La percezione del rischio di incidenti domestici all'interno della propria abitazione è risultata maggiore nelle donne rispetto agli uomini. Non sono risultate differenze di particolare rilievo della percezione dei pericoli in rapporto all'età e condizioni culturali.

ASL 8 di Cagliari: attenzione maggiore nelle persone con difficoltà economiche

Il riscontro di una più alta percezione del rischio di incidenti domestici nelle persone con crescenti difficoltà economiche è una informazione confermata negli anni e può essere messa in relazione con una minore sicurezza generica delle case di questi ultimi

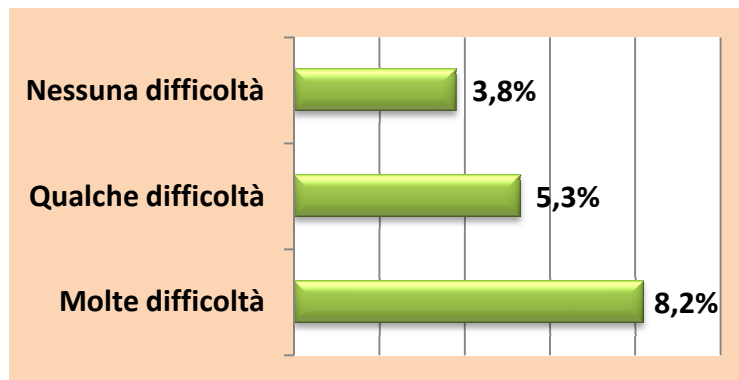

Percentuale di incidenti domestici rilevanti

La percentuale di incidenti domestici "rilevanti" fra gli intervistati campionati nella ASL 8 di Cagliari è risultata del 3,9%, uguale a quella regionale e leggermente maggiore alla media del pool PASSI nazionale.

Percentuale a livello aziendale 3,9%

Percentuale livello regionale 3,9%

Percentuale livello nazionale 3,6%*

La progressiva attenzione ai numerosi rischi di infortunio presenti nelle abitazioni ha reso indispensabile realizzare interventi di sensibilizzazione e informazione su questo argomento. Anche la ASL 8 di Cagliari, attraverso il Servizio di Igiene e Sanità Pubblica, è impegnata nella realizzazione di un impegnativo progetto, promosso dal Piano Regionale di Prevenzione, e rivolto principalmente a due target: i bambini 0 - 5 anni e gli ultra 65enni.

Le attività, cominciate nel 2011 con interventi formativi - informativi, sono tutt'ora in corso.

Gli interventi nei bambini hanno previsto la sensibilizzazione dei genitori, debitamente istruiti, con il contributo del personale degli ambulatori dei Consultori e degli ambulatori delle Vaccinazioni.

Sono stati realizzati anche laboratori scolastici nelle Scuole dell'Infanzia del territorio aziendale, in collaborazione con l'Ufficio Scolastico Regionale. Questi laboratori hanno coinvolto in attività ludico - educative i docenti, i genitori ed i bambini stessi.

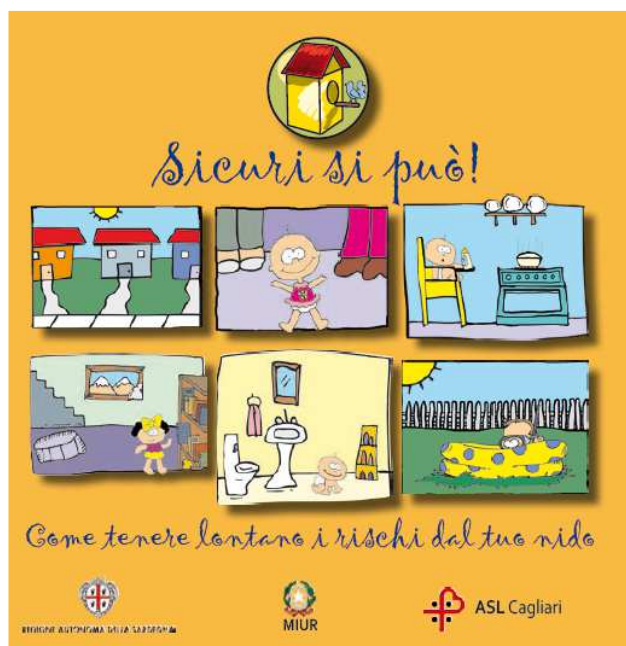

Gli interventi sugli ultra 65enni sono stati realizzati in collaborazione con i Servizi Sociali e con diverse Associazioni di aggregazione degli stessi anziani.

A dare una informazione ampia e completa hanno contribuito diverse professionalità: fondamentale è stata l'illustrazione delle cause di "caduta" (incidente domestico tipico degli anziani) ed i suggerimenti, molto apprezzati, derivanti dalle esperienze e competenze dei Vigili del Fuoco.

In entrambi i target è stata data particolare attenzione al coinvolgimento dei Medici di Famiglia, ritenuti giustamente i più importanti moltiplicatori del messaggio di promozione della salute.

Conclusioni

Per ridurre gli infortuni conseguenti agli Incidenti Domestici è necessario procedere con interventi formativi - informativi su vasta scala in modo da aumentare la percezione dei rischi presenti nelle proprie abitazioni, ritenute troppo spesso ed ingiustamente sicure.

I dati del PASSI contribuiscono considerevolmente a individuare la percezione del rischio di incidente domestico nel territorio della ASL 8 di Cagliari, confrontando questa percezione con quella rilevata in altri territori, regionali ed extraregionali.

L'analisi del database PASSI ha tuttavia individuato una elevata frequenza degli infortuni rilevanti (per i quali è stato necessario l'intervento medico) che si sono verificati nel 3,9% delle persone intervistate.

Questi dati del PASSI rappresentano l'indispensabile integrazione con quelli ottenuti dall'Osservatorio degli Incidenti Domestici, realizzato sempre nel servizio di Igiene e Sanità Pubblica della ASL 8 di Cagliari.

* Il dato relativo alla bassa percezione del rischio di incidente domestico e la percentuale di incidenti domestici rilevanti riscontrati relativi al pool nazionale PASSI si riferisce alla rilevazione del 2012 in quanto non è stato ancora elaborato quello comprendente le osservazioni del 2013