



ASL Cagliari -

delegato n° 5

2132

11 DIC. 2013

COMMISSIONE ESAMINATRICE
DEL CONCORSO PUBBLICO, PER TITOLI ED ESAMI, PER LA COPERTURA
DI N. 3 POSTI DI DIRIGENTE MEDICO NELLA DISCIPLINA DI
NEUROLOGIA

VERBALE N. 5

Relativo ai lavori del giorno 02/12//2013

Il giorno 2 del mese di Dicembre 2013, alle ore 08.00 nei locali della sede della ASL di Cagliari, Via Piero della Francesca, 1 09047 Selargius-Cagliari si è riunita la Commissione esaminatrice del concorso pubblico, per titoli ed esami, per la copertura di n. 3 posti di Dirigente Medico nella disciplina di Neurologia, indetto dalla ASL di Cagliari con deliberazione n. 672 del 18/04/2013 per procedere con l'espletamento della prova pratica.

Detta commissione esaminatrice, nominata con deliberazioni n. 1680 del 20/09/2013 e n. 1726 del 01/10/13 risulta composta come segue:

Presidente	Dott.	Antonio Milia
Componente	Dott.ssa	Anna Ticca
Componente	Dott.	Maurizio Melis
Segretaria	Sig.ra	Viviana Giordano

LA COMMISSIONE

Riconosciuta la legalità della sua costituzione, la quale è conforme alla citata deliberazione,

PRENDE ATTO

Dei Verbali n. 1, 2, 3, 4/2013.

STABILISCE

Di dare corso all'espletamento dei lavori fissati per la presente seduta.

A tal fine la commissione individua tre distinti argomenti che, per modalità di esecuzione e contenuto comportino uguale impegno tecnico per tutti i candidati; viene messo a disposizione dei candidati il materiale necessario per l'espletamento della prova dando altresì atto che il tempo concesso per l'espletamento della prova è di 45 minuti.

Allegato n° 5

Ciascuna prova (denominata rispettivamente n. 1, 2, e 3), consisterà nell'esposizione di un caso clinico corredato di esami strumentali e radiologici.

Viene consentito l'accesso ai candidati, previa identificazione effettuata dal segretario, coadiuvato dai componenti il comitato di vigilanza, Sig.ra Usai Silvana e dott.ssa Cauli Alessandra, nei locali sede della prova pratica. Risultano presenti tutti i 36 candidati convocati così come si evince dal foglio identificativo allegato al presente verbale per farne parte integrante.

Tutto ciò premesso si invitano i candidati a designare tre rappresentanti per la scelta di una delle tre buste contenenti la prova che dovrà essere svolta; partecipano all'estrazione i dottori Mamusa Elena, Doghe Giancarlo, Deriu Marcello e Vento Claudio; effettua l'estrazione la Dott.ssa Mamusa la quale, senza che alcuno dei candidati sollevi eccezione, procede ad estrarre una delle 3 buste, sulla quale è annotata la scritta "Prova estratta". Sarà consentita la visione della stessa solo al momento in cui avrà inizio la prova.

Si procede quindi all'apertura delle 2 buste non estratte che contengono rispettivamente le prove n. 2 e n. 3 e si comunica il contenuto delle stesse. La prova estratta risulta pertanto essere la n. 1.

Alle ore 09.20 durante le operazioni di estrazione sopradescritte si presenta in aula il candidato Dott. Manca Efisio il quale spiegate le motivazioni del ritardo chiede alla commissione di poter sostenere la stessa.

La commissione sospende le operazioni di estrazione della prova ancora in corso e si consulta in merito alla decisione da prendere.

Il Presidente della Commissione, Dott. Milia, chiede formalmente a tutti i candidati se qualcuno di essi intende fare opposizione all'ammissione in aula del candidato Dott. Manca.

Nessun candidato si oppone alla richiesta formale del Presidente e pertanto la Commissione consente al candidato l'ingresso nella sala d'esame.

Si riprendono, pertanto, i lavori e si dà atto che i candidati che hanno effettuato l'estrazione nonché la Commissione, hanno provveduto a firmare la documentazione relativa alla prova estratta, nonché la documentazione relativa alle prove non estratte.

I candidati presenti a sostenere la prova risultano pertanto n. 37.

Terminate dette operazioni la Commissione predispone il materiale necessario per lo svolgimento della prova da consegnare ai candidati: in particolare, a ciascuno di essi, viene consegnata la fotocopia della prova estratta composta da tre fogli, sul primo i candidati dovranno apporre il loro cognome e nome mentre sull'ultimo foglio, timbrato e firmato da un componente la commissione, il candidato dovrà esporre la prova.

Durante detta fase di preparazione vengono comunicate ai candidati le modalità previste per lo svolgimento della prova e gli adempimenti ai quali devono uniformarsi per il regolare espletamento della stessa.

Ai candidati è vietato in qualsiasi modo comunicare tra loro verbalmente o per iscritto e mettersi in relazione con altri, salvo che con i membri della commissione esaminatrice, per motivi attinenti alle modalità di svolgimento della prova; è altresì vietato consultare appunti, manoscritti o libri di testo, comunicare mediante telefoni cellulari.

Infine il segretario, accertatosi che tutti i candidati nel frattempo siano entrati in possesso di quanto necessario per l'espletamento della prova, alle h.09.45 dà inizio alla stessa, pertanto il termine di consegna andrà a scadere alle h.10.30

Allegato n° 5

La prova prosegue, sino alla conclusione, senza alcun fatto di rilievo.

Durante lo svolgimento della prova sono sempre presenti nell'aula riservata alla commissione i componenti della stessa nonché il segretario.

Terminata la prova ciascuno dei candidati consegna al Presidente il proprio elaborato; il segretario verifica la corrispondenza del numero delle prove con il numero dei candidati presenti.

La commissione stabilisce di procedere nelle operazioni relative alla valutazione della prova pratica.

La valutazione di ciascuna prova viene effettuata secondo i criteri di valutazione stabiliti nel proprio verbale n. 1/2013.

Si dà inizio alla valutazione dei compiti dando lettura di ciascuna prova e attribuendo, al termine della stessa, a ciascun elaborato il punteggio relativo espresso in trentesimi.

Il risultato complessivo delle operazioni di correzione materiale fin qui effettuate è quello riportato nella Tabella "A" (Esiti prova pratica) allegata al presente verbale per farne parte integrale, dando atto che il superamento della stessa è subordinato al raggiungimento di una valutazione di sufficienza, espressa in termini numerici di almeno 21/30.

Degli esiti della predetta prova pratica la commissione stabilisce di darne pubblica comunicazione mediante affissione dell'elenco nominativo dei candidati presenti alla prova congiuntamente al voto da ciascuno di essi riportato, nei locali di cui alla presente seduta; il Presidente emana al riguardo tutte le opportune disposizioni per una celere attivazione delle procedure di pubblicazione.

In virtù del voto riportato risultano pertanto ammessi a sostenere la successiva prova orale, così come si evince dall'allegata Tabella "A", i n. --- candidati che hanno riportato un punteggio non inferiore a 21/30.

La commissione stabilisce di aggiornare i lavori alle ore 08.00 del 03/12/2013 presso i medesimi locali per l'espletamento della prova orale.

Letto, approvato e sottoscritto.

LA COMMISSIONE

Presidente	Dott.	Antonio Milia
Componente	Dott.ssa	Anna Ticca
Componente	Dott.	Maurizio Melis
Segretaria	Sig.ra	Viviana Giordano

N.	COGNOME	NOME	DATA NASCITA	IDENTIFICAZIONE
1	ASTE	ROSA	08/11/1979	C.I. N. Au 0806784 Cagliari
2	BAGELLA	CATERINA FRANCESCA	26/02/1980	C.I. N. AH 9704794 SS
3	BOI	MARIA VIRGINIA	08/03/1962	Patente N. CA 5455614K CA
4	BOMBOI	GIUSEPPE	05/05/1978	C.I. N. AT 0493059 S. Marinella
5	CARBONI	NICOLA	03/08/1974	C.I. N. Au 0820345 Quartu
6	COCCO	GIOVANNI ANTONIO	21/06/1978	PASS. N. YA 2134046
7	COGHE	GIANCARLO	29/01/1982	C.I. H. AO 5418878 Gherza
8	CORONA	MARTA	23/08/1982	C.I. H. AU. 749721 Assemini
9	COSTANTINO	EMANUELA ANNAMARIA	25/08/1979	C.I. H. AS 3165092 Cagliari
10	DE NATALE	EDOARDO ROSARIO	04/01/81	C.I. H. AR 9104603 Olbia
11	DE ROSA	ANNA	25/09/1973	C.I. H. AK 9279832 Fratta Maggiore
12	DEIANA	GIANLUCA	16/10/1977	PASS. H. YA 0711012
13	DERIU	MARCELLO	02/04/1973	C.I. H. AS 3174584 Sestu
14	FANCELLU	LAURA	12/09/1981	C.I. N. 1326506AA7 SS

Allegato n° 5

Verbale n° 5

pag 4

IDENTIFICAZIONE CANDIDATI AMMESSI ALLA PROVA PRATICA
 CONCORSO PUBBLICO, PER TITOLI ED ESAMI, PER LA COPERTURA DI N. 3 POSTO DI DIRIGENTE MEDICO - NEUROLOGIA

N.	COGNOME	NOME	DATA NASCITA	IDENTIFICAZIONE
15	FENU	GIUSEPPE	01/05/1982	C.I. H. AS 310 1714 Selengius
16	FRAU	JESSICA	09/02/1982	C.I. H. AU 0808299 Cagliari
17	FRESU	GIOVANNA	09/07/1971	C.I. H. AT. 321 66 17 SS.
18	FULGHERI	PATRIZIA	06/06/1966	C.I. H. AM 030 2586 Cagliari
19	GAROFANO	FRANCESCO	29/06/1976	C.I. H. AJ 631 2627 Ca
20	INGLESE	CRISTINA	24/12/1973	C.I. H. 3888662AA Parma
21	LOREFICE	LORENA	02/07/1981	C.I. H. AU 0843155 Iglesias
22	MAMMOLITI	ROBERTO	21/02/1980	C.I. H. AU 0876892 Cagliari
23	MAMUSA	ELENA	04/09/1975	PASS. H. AA 3510789
24	MANCA	EFISIO	23/05/1971	C.I. H. AO 3793975 Ca
25	MARCIA	EMANUELE	31/12/1976	C.I. H. AK 1150736 Ca
26	MARONGIU	GUIDO	22/11/1977	C.I. H. AT 0894662 Santena
27	MATTA	MANUELA	30/07/1973	C.I. H. AO 9065130 Torino
28	MURGIA	DANIELA	06/09/1975	PASS. H. G. 392337 Ca

Accettato u^o 5

[Handwritten signature]

Verbale u^o 5

pag 5

N.	COGNOME	NOME	DATA NASCITA	IDENTIFICAZIONE
29	PARIBELLO	ALESSANDRA	03/09/1975	C.I. H. AT 3142702 Quercu
30	PARISH	LESLIE DIANNE	27/07/1980	C.I. H. 1330767AA SS
31	PILI	FRANCESCA	25/04/1978	C.I. H. AM 3257778 UTA
32	PILIA	GIUSEPPINA	31/05/1977	C.I. H. AJ 6326316 Cagliari
33	PINNA	FRNESCA	10/01/1973	C.I. H. AU 7731178 Cagliari
34	PIRAS	RACHELE	14/05/1982	C.I. H. AO 5402965 Masuleas
35	POLIZZI	LORENZO	16/07/1982	C.I. H. AR 6547179 Selargius
36	RICCHI	VALERIA	17/11/1980	C.I. H. AO 3814087 Iglesias
37	VENTO	CLAUDIO	02/11/1976	PARENTE N. RM4529609K RM

Allegato n° 5

Verbale n° 5 /

pag 6

N.	COGNOME	NOME	DATA NASCITA	TOTALE PUNTI PROVA PRATICA	ESITI
1	ASTE	ROSA	08/11/1979	26,000	AMMESSO
2	BAGELLA	CATERINA FRANCESCA	26/02/1980	21,000	AMMESSO
3	BOI	MARIA VIRGINIA	08/03/1962	28,000	AMMESSO
4	BOMBOI	GIUSEPPE	05/05/1978	21,000	AMMESSO
5	CARBONI	NICOLA	03/08/1974	27,000	AMMESSO
6	COCCO	GIOVANNI ANTONIO	21/06/1978	26,000	AMMESSO
7	COGHE	GIANCARLO	29/01/1982	25,000	AMMESSO
8	CORONA	MARTA	23/08/1982	23,000	AMMESSO
9	COSTANTINO	EMANUELA ANNAMARIA	25/08/1979	23,000	AMMESSO
10	DE NATALE	EDOARDO ROSARIO	Q04/01/81	25,000	AMMESSO
11	DE ROSA	ANNA	25/09/1973	23,000	AMMESSO
12	DEIANA	GIANLUCA	16/10/1977	26,000	AMMESSO
13	DERIU	MARCELLO	02/04/1973	25,000	AMMESSO
14	FANCELLU	LAURA	12/09/1981	24,000	AMMESSO
15	FENU	GIUSEPPE	01/05/1982	23,000	AMMESSO
16	FRAU	JESSICA	09/02/1982	25,000	AMMESSO
17	FRESU	GIOVANNA	09/07/1971	25,000	AMMESSO
18	FULGHERI	PATRIZIA	06/06/1966	21,000	AMMESSO
19	GAROFANO	FRANCESCO	29/06/1976	22,000	AMMESSO
20	INGLESE	CRISTINA	24/12/1973	21,000	AMMESSO
21	LOREFICE	LORENA	02/07/1981	26,000	AMMESSO
22	MAMMOLITI	ROBERTO	21/02/1980	22,000	AMMESSO
23	MAMUSA	ELENA	04/09/1975	28,000	AMMESSO
24	MANCA	EFISIO	23/05/1971	22,000	AMMESSO

delegato u° 5

Azienda Usl n. 8 - Cagliari

ESITI PROVA PRATICA

Tabella "A"

CONCORSO PUBBLICO, PER TITOLI ED ESAMI, PER LA COPERTURA DI N. 3 POSTI DI DIRIGENTE
MEDICO - NEUROLOGIA

N.	COGNOME	NOME	DATA NASCITA	TOTALE PUNTI PROVA PRATICA	ESITI
25	MARCIA	EMANUELE	31/12/1976	26,000	AMMESSO
26	MARONGIU	GUIDO	22/11/1977	26,000	AMMESSO
27	MATTA	MANUELA	30/07/1973	21,000	AMMESSO
28	MURGIA	DANIELA	06/09/1975	28,000	AMMESSO
29	PARIBELLO	ALESSANDRA	03/09/1975	28,000	AMMESSO
30	PARISH	LESLIE DIANNE	27/07/1980	22,000	AMMESSO
31	PILI	FRANCESCA	25/04/1978	23,000	AMMESSO
32	PILIA	GIUSEPPINA	31/05/1977	28,000	AMMESSO
33	PINNA	FRANCESCA	10/01/1973	26,000	AMMESSO
34	PIRAS	RACHELE	14/05/1982	21,000	AMMESSO
35	POLIZZI	LORENZO	16/07/1982	25,000	AMMESSO
36	RICCHI	VALERIA	17/11/1980	28,000	AMMESSO
37	VENTO	CLAUDIO	02/11/1976	25,000	AMMESSO

delegato u° 5

pag 8

Alegato n° 5



Nome del Candidato _____

Donna di 26 anni

Anamnesi familiare e personale: nulla di significativo

Anamnesi patologica attuale: viene ricoverata per uno stato confusionale acuto con agitazione psicomotoria. Da circa una settimana, febbre (38°) e cefalea. I familiari riferiscono la comparsa di alterazioni comportamentali caratterizzate da labilità emotiva, irritabilità, allucinazioni visive, idee di riferimento a connotazione paranoidea (che non sembrano però raggiungere i livelli del vero e proprio delirio)

Esame obiettivo: non deficit focali. Visitata a letto, appare confusa, disorientata nel tempo e nello spazio. Alterna momenti di sopore a periodi durante i quali appare molto agitata e irritabile. Segni meningei assenti. ROT mediamente vivaci (ma non piramidali), simmetrici; plantari in flessione bilateralmente. E' possibile rilevare una diffusa, seppur modesta, ipertonica plastica. Inoltre, sporadicamente, si osserva la comparsa di movimenti involontari di tipo coreoatetotico a livello oro-facciale e degli arti.

Esami ematochimici: WBC 14.3000/ul (VN 4-10); PCR 58 mg/dl (VN 0,5). Sodiemia 124 mEq/l; Kaliemia 4,1 mEq/l. Nella norma i restanti esami, come pure le indagini tossicologiche.

ECG: RS, 82/m; morfologia normale

Durante il ricovero, comparsa di crisi epilettiche parziali a semeiologia "temporale" (automatismi orali e gestuali, acuti intensi vissuti di angoscia e paura, derealizzazione, *deja-vu*), con successiva, secondaria generalizzazione.

Viene effettuato un EEG (Figura 1)

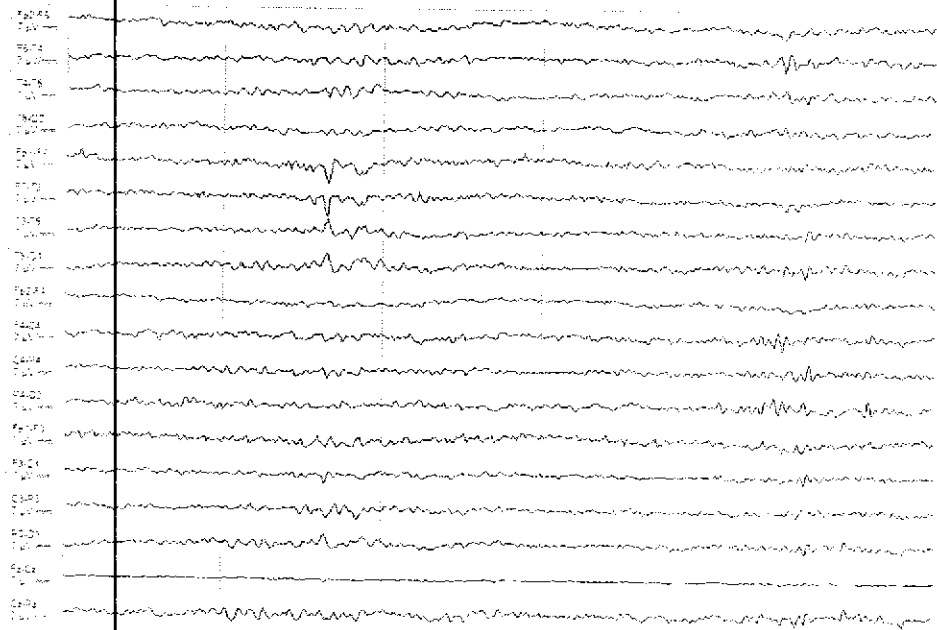

PROVA ESTRATTA

Scrittura

Scrittura

Scrittura

Scrittura

Scrittura

Scrittura

Scrittura

Allegato u^o S



Viene effettuata anche una RM encefalo (figura 2)

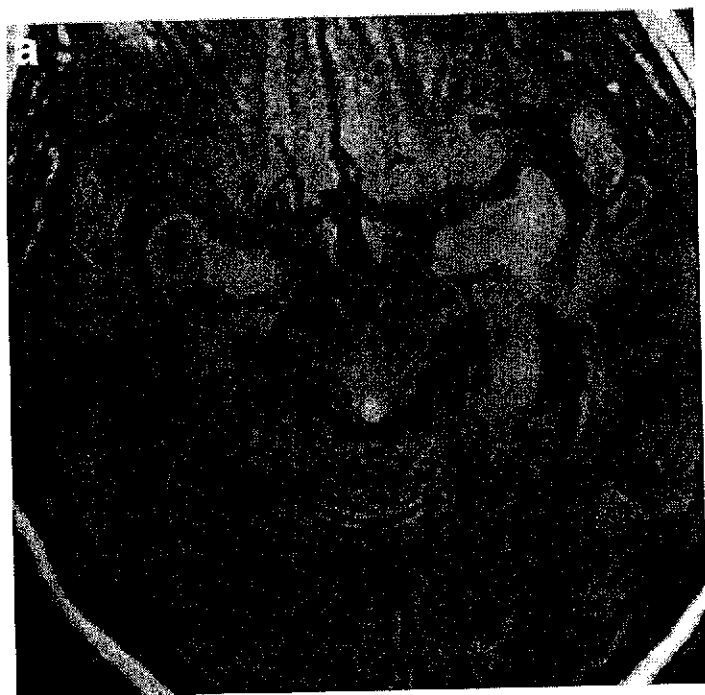

Vengono anche effettuati:

Esame liquor: lievemente torbido. Proteine 85 mg/dl (VN 15-45); cellule 360/mm³ (linfociti). Esame

colturale: negativo. Esami virologici negativi

Screening per autoimmunità: negativo

Funzionalità tiroidea e autoanticorpi: nella norma

Altre indagini radiologiche:

a) Rx torace: ndr

b) Ecografia addome: presenza di neoformazione ovarica destra, di incerta interpretazione

ofusa

[Handwritten signature]

delegato n° 5

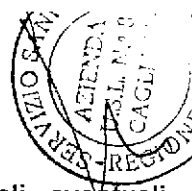

1. Quale o quali ipotesi diagnostiche è possibile formulare sulla base dei dati riportati?
2. Quali altri esami il candidato richiederebbe a conferma (o disconferma) di tale ipotesi?
3. Nel caso fosse possibile pervenire ad un orientamento diagnostico plausibile, quali eventuali provvedimenti terapeutici potrebbero adottarsi?

•
•

ok

h

•
•

cp

Accettato n° 5



Nome del candidato _____

ANAMNESI

Donna di 41 anni, impiegata, coniugata, due figli sani, pratica Judo a livello amatoriale

Fibromatosi uterina, Non aborti spontanei, nessuna terapia farmacologica, non allergie note, non familiarità per patologie neurologiche.

Ore 6.00 Al risveglio difficoltà nell'articolazione verbale ed ipostenia dell'arto superiore sinistro. Da circa 3 giorni lamenta dolore al collo con irradiazione alla mandibola a destra.
Ore 7.00 Obbiettività (118): Disartrica, Eloquio impastato, deviazione della rima buccale per deficit a sinistra, Ipostenia emisoma sinistro.

Ore 7.30 All'arrivo in PS sintomatologia in fase di miglioramento

Esame neurologico

- Paziente lucida, orientata, collaborante
- Permane deviazione della rima orale per deficit centrale a sinistra, Disartria
- Lieve slivellamento dell'arto superiore sinistro in Mingazzini
- Lieve ipoestesia emisoma sinistro
- NIHSS 4

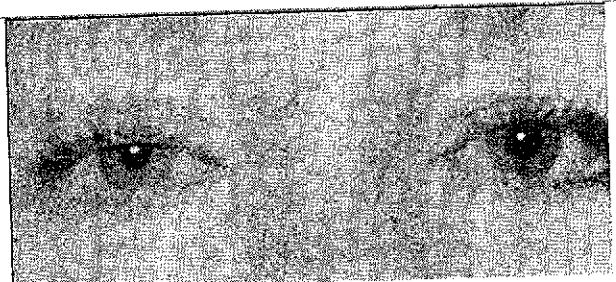

La paziente all'esame obbiettivo presenta inoltre questo reperto

Indica quali esami richiedere

PROVA NON ESTRATTA

stacc
Mama sa

hs *hw*
ell *Wjui*

Prova Pratica - Caso Clinico 3

up.

Verbale n° 5 /

pag 12

Accettato n° 5

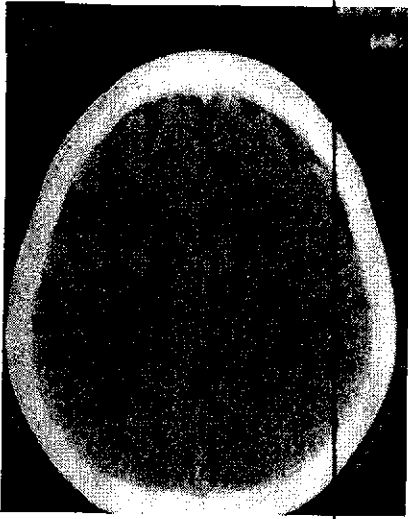

Esame TC all'ingresso

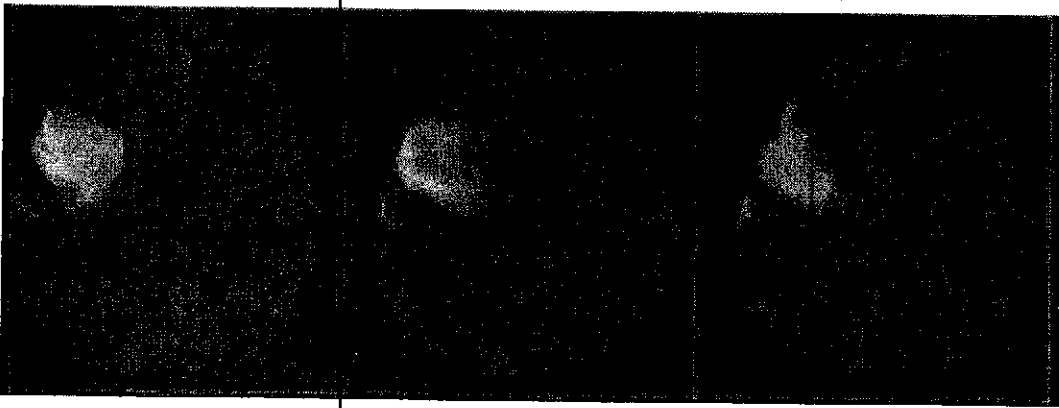

Esame RMN DWI all'ingresso

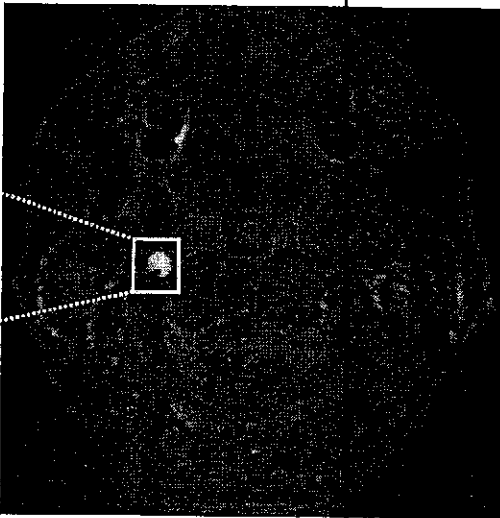

Esame RMN del collo

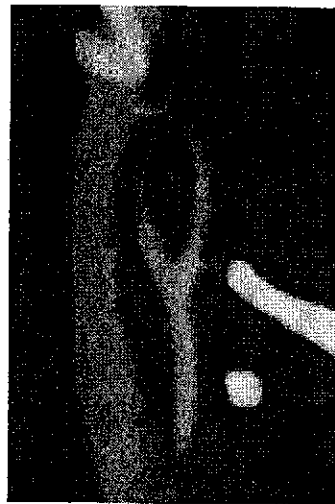

Esame Angio TC

Prova Pratica - Caso Clinico 3

CP

Verbo n° 5

pag 13

Allegato u^x S



Commenta i dati precedenti, indica ipotesi diagnostiche e possibili terapie

Stua / M :

UP.

Verbella u^x S /

pag 14

Leopato u² S



Nome del Candidato _____

Donna di 74 anni. Viene ricoverata perché i familiari riferiscono che, da circa due giorni, presenterebbe, nel contesto di un quadro generale caratterizzato da intensa astenia, un'alterazione acuta del suo stato mentale: apparirebbe confusa e, per lunghi periodi, "come assente".

Anamnesi: abitudini di vita regolari: non beve alcolici, non fuma, non fa uso improprio di farmaci o altre sostanze. Fibrillazione atriale parossistica per la quale assume TAO, ipertensione in trattamento, Tiroidite cronica di Hashimoto con dosaggi ormonali costantemente nella norma (non assume infatti alcuna terapia).

Da cinque-sei mesi, frequenti episodi di vomito, ascritti, dopo diverse indagini, alla presenza di stenosi ipertrofica del piloro. Per tale motivo, due settimane prima del ricovero attuale, è stata sottoposta ad intervento disostruttivo per via endoscopica, con esiti definiti "ottimi" dal punto di vista chirurgico

Nel corso del ricovero in Neurologia, progressivo peggioramento del quadro, con accentuazione dello stato confusionale.

Esame obiettivo generale Condizioni generali discrete. Paziente obesa (anche se negli ultimi mesi avrebbe presentato un significativo calo ponderale). Aipretica, PA 130/70, ECG: RS, 89/m, morfologia nei limiti. Visita gastroenterologica: non reperti patologici

Esame obiettivo neurologico: Paziente visitata a letto, apparentemente incapace di rimanere in piedi. Soporosa ma facilmente risvegliabile, seppur non in grado di fornire risposte congrue a quanto richiestole. A tratti cerca di alzarsi dal letto o di mettersi seduta ma appare obiettivamente incapace a farlo, forse anche per la presenza di atassia del tronco. La coordinazione motoria, peraltro, al pari della sensibilità, non sono adeguatamente valutabili per l'incapacità della paziente a fornire adeguata collaborazione. Apparente ipostenia ai 4 arti, con ROT vivaci, simmetrici; risposta cutaneo plantare bilateralmente incerta. Nervi cranici: nistagmo, deficit del VI NC sinistro; paralisi coniugata dello sguardo. Apparentemente indenni i rimanenti.

Esami ematochimici: anemia (Hb, 9.8 g/dL), normocromica, normocitica. Iponatriemia, potassio e calcio nella norma. Funzionalità renale normale. Enzimi nei limiti della norma; proteine totali 4.6 g/dL, albumina 2.1 g/dL; vitamina B12 nella norma. INR: 2.40. Funzionalità tiroidea nella norma, AbTPO: nella norma

TC cranio senza mdc: ndr

Esame liquor: nulla di significativo

Viene effettuato un EEG

EEG: 0.3 sec; Ftr: 30 Hz; Notch: 50 Hz; 16 channels

1/3

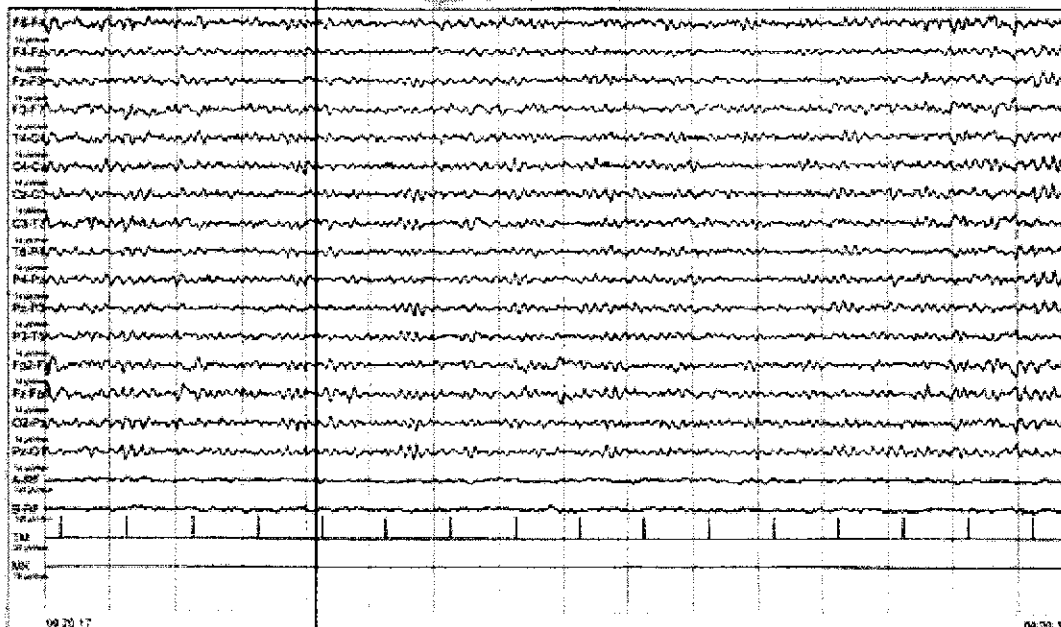

PROVA PRATICA

EEG

PROVA NON ESTRATTA

Signature

Prova Pratica - Caso Clinico 2

Signature

Signature

Signature
Verbale u² S

pep

Aleppo u° 5



iene effettuata una RMN encefalo:



Ascia

A handwritten signature, possibly "M. M.", written in black ink.

Prova Pratica - Caso Clinico 2

up -

Verbele u° 5 /

pag 16

Allegato n° 5

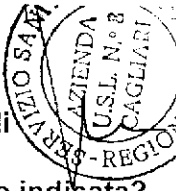

1. quale o quali ipotesi diagnostiche può suggerire il quadro descritto e sulla base di quali considerazioni?
2. Una volta ragionevolmente sicuri della diagnosi, quale terapia sarebbe a vostro giudizio indicata?

ALLEGATO ALLA DELIBERAZIONE

N. 2732 DEL 11 DIC. 2013
IL DIRETTORE AMMINISTRATIVO (Dott. Sergio Satta) IL DIRETTORE SANITARIO (Dott. Ugo Florelli)
IL DIRETTORE GENERALE (Dott. Enrico Simeone)

IL PRESENTE ALLEGATO E' COMPOSTO
DI N° dieci FOGLI.
IL RESPONSABILE DEL SERVIZIO PERSONALE (D^{ssa} Patrizia Sollai)

staccare

Alch

UP

Verbale n° 5 / pag. 11