

# ALLEGATO "E"

**schede esplicative della configurazione  
dei veicoli e relativi moduli d'ordine**

ALLEGATO ALLA DELIBERAZIONE

N. 312 DEL 13 MAR. 2014

IL DIRETTORE AMMINISTRATIVO  
(Dott. Sergio Salis)

IL DIRETTORE SANITARIO  
(Dott. Ugo Sordani)

IL DIRETTORE GENERALE  
(Dott. Emilio Simeone)

Il presente allegato è com-  
posto di n° 41 fogli  
di n° 41 pagine.

IL RESPONSABILE DEI SERVIZI  
GENERALI ALBERGHIERI E LOGISTICA  
Ing. Raffaele Peralta

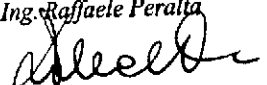

| ARVAL SERVICE LEASE ITALIA SPA a socio unico     |                    |
|--------------------------------------------------|--------------------|
| LOTTO 1                                          |                    |
| MODELLO A2 - CITYCAR DIESEL                      |                    |
| CARROZZERIA: Berlina 2 Volumi                    |                    |
| MOTORE                                           |                    |
| Cilindrata                                       | 1248               |
| Livello ecologico                                | Euro5              |
| Alimentazione                                    | Diesel             |
| TRASMISSIONE                                     |                    |
| Trazione                                         | Anteriore          |
| Cambio                                           | Manuale 5 rapporti |
| RUOTE                                            |                    |
| Pneumatici                                       | 175/65 R15 (84T)   |
| DIMENSIONI                                       |                    |
| Porte                                            | 5                  |
| Posti                                            | 4                  |
| Passo (mm)                                       | 2300               |
| Lunghezza (mm)                                   | 3653               |
| Larghezza (mm)                                   | 1643               |
| Altezza (mm)                                     | 1551               |
| Capacità bagagliaio min. / max. (dm3)            | 225/870 dm3        |
| CONSUMI                                          |                    |
| Urbano                                           | 4,7 Lt/100 Km      |
| Extra urbano                                     | 3,5 Lt/100 Km      |
| Combinato                                        | 3,9 Lt/100 Km      |
| Emissioni di CO2 (g/km)                          | 104                |
| DOTAZIONI DI SERIE                               |                    |
| ABS                                              |                    |
| Airbag anteriore lato conducente                 |                    |
| Airbag anteriore lato passeggero                 |                    |
| Alzacristalli elettrici anteriori                |                    |
| Climatizzatore manuale                           |                    |
| Servosterzo                                      |                    |
| Sistema Audio Radio am/fm con lettore CD singolo |                    |
| Triangolo                                        |                    |
| Giubbotto Fluorescente                           |                    |
| Dotazioni previste dal codice della strada       |                    |
| Kit pronto soccorso                              |                    |
| Vernice Pastello                                 |                    |
| Ruotino di scorta                                |                    |

**LISTINO PREZZI/SCHEDA DI SINTESI DEI PARAMETRI ECONOMICI**

**LOTTO 1 - VETTURE OPERATIVE - MODELLO A2**

Fiat Panda EASY 1.3 Mjt 16v 75cv Start&Stop

Porte: 5, Posti: 4, Passo (mm) 2300, Lunghezza (mm) 3653, Larghezza (mm) 1643, Altezza (mm) 1551, Capacità bagagliaio min. / max. 225/870 dm3, Trazione: Anteriore, Cambio: Manuale 5 rapporti, Pneumatici 175/65 R15 (84T), Cilindrata (cc) 1248, Livello ecologico: Euro5, Alimentazione: Diesel, Consumo Extra urbano 4,7 Lt/100 Km, Consumo Extra urbano 3,5 Lt/100 Km, Combinato 3,9 Lt/100 Km, Emissioni di CO2 (g/km) 104. Dotazione: vedi scheda tecnica

| TIPOLOGIA CONTRATTUALE | Consegna a domicilio * | Riconsegna a domicilio * | Rotazione * | Presssegnazione piccola ** | Presssegnazione media ** | Pneumatici totali (inclusi quelli alla consegna) | Manutenzione (ordinaria e straordinaria), Riparazione di carrozzeria, Soccorso stradale, Revisioni e bollino blu | CANONE BASE ** (IVA esclusa) | NESSUNA TIPOLOGIA DI VEICOLO SOSTITUITO (CANONE DA DETRARRE AL CANONE BASE) ** | VEICOLO SOSTITUITO BASE | VEICOLO SOSTITUITO DI livello avanzato tipo B ** | VEICOLO SOSTITUITO DI livello avanzato tipo A ** | COPERTURA ASSICURATIVA BASE | COPERTURA ASSICURATIVA R. C. A. SENZA FRANCHIGIA ** | COPERTURA ASSICURATIVA KASKO, INCENDIO, FURTO TOTALE O PARZIALE SENZA FRANCHIGIA ** | FUEL CARD (costi di gestione della carta) * | CANONE MENSILE PER IL SERVIZIO OPZIONALE "BLACK BOX" ** |
|------------------------|------------------------|--------------------------|-------------|----------------------------|--------------------------|--------------------------------------------------|------------------------------------------------------------------------------------------------------------------|------------------------------|--------------------------------------------------------------------------------|-------------------------|--------------------------------------------------|--------------------------------------------------|-----------------------------|-----------------------------------------------------|-------------------------------------------------------------------------------------|---------------------------------------------|---------------------------------------------------------|
| 24 mesi                | 80.000 km              | 100,00                   | 100,00      | 700,00                     | 900,00                   | 8                                                | gratis                                                                                                           | 294,65                       | -8,00                                                                          | gratis                  | 20,00                                            | 30,00                                            | gratis                      | 15,00                                               | 25,00                                                                               | 2,00                                        | 7,20                                                    |
|                        | 60.000 km              | 100,00                   | 100,00      | 700,00                     | 900,00                   | 8                                                | gratis                                                                                                           | 276,82                       | -8,00                                                                          | gratis                  | 20,00                                            | 30,00                                            | gratis                      | 15,00                                               | 25,00                                                                               | 2,00                                        | 7,20                                                    |
|                        | 75.000 km              | 100,00                   | 100,00      | 700,00                     | 900,00                   | 8                                                | gratis                                                                                                           | 287,21                       | -8,00                                                                          | gratis                  | 20,00                                            | 30,00                                            | gratis                      | 15,00                                               | 25,00                                                                               | 2,00                                        | 7,20                                                    |
| 36 mesi                | 80.000 km              | 100,00                   | 100,00      | 700,00                     | 900,00                   | 12                                               | gratis                                                                                                           | 302,29                       | -8,00                                                                          | gratis                  | 20,00                                            | 30,00                                            | gratis                      | 15,00                                               | 25,00                                                                               | 2,00                                        | 7,20                                                    |
|                        | 90.000 km              | 100,00                   | 100,00      | 700,00                     | 900,00                   | 12                                               | gratis                                                                                                           | 321,42                       | -8,00                                                                          | gratis                  | 20,00                                            | 30,00                                            | gratis                      | 15,00                                               | 25,00                                                                               | 2,00                                        | 7,20                                                    |
|                        | 120.000 km             | 100,00                   | 100,00      | 700,00                     | 900,00                   | 16                                               | gratis                                                                                                           | 346,94                       | -8,00                                                                          | gratis                  | 20,00                                            | 30,00                                            | gratis                      | 15,00                                               | 25,00                                                                               | 2,00                                        | 7,20                                                    |
| 48 mesi                | 150.000 km             | 100,00                   | 100,00      | 700,00                     | 900,00                   | 4                                                | gratis                                                                                                           | 260,26                       | -8,00                                                                          | gratis                  | 20,00                                            | 30,00                                            | gratis                      | 15,00                                               | 25,00                                                                               | 2,00                                        | 7,20                                                    |
|                        | 40.000 km              | 100,00                   | 100,00      | 700,00                     | 900,00                   | 8                                                | gratis                                                                                                           | 271,94                       | -8,00                                                                          | gratis                  | 20,00                                            | 30,00                                            | gratis                      | 15,00                                               | 25,00                                                                               | 2,00                                        | 7,20                                                    |
|                        | 60.000 km              | 100,00                   | 100,00      | 700,00                     | 900,00                   | 8                                                | gratis                                                                                                           | 282,56                       | -8,00                                                                          | gratis                  | 20,00                                            | 30,00                                            | gratis                      | 15,00                                               | 25,00                                                                               | 2,00                                        | 7,20                                                    |
|                        | 80.000 km              | 100,00                   | 100,00      | 700,00                     | 900,00                   | 12                                               | gratis                                                                                                           | 297,32                       | -8,00                                                                          | gratis                  | 20,00                                            | 30,00                                            | gratis                      | 15,00                                               | 25,00                                                                               | 2,00                                        | 7,20                                                    |
|                        | 100.000 km             | 100,00                   | 100,00      | 700,00                     | 900,00                   | 12                                               | gratis                                                                                                           | 305,76                       | -8,00                                                                          | gratis                  | 20,00                                            | 30,00                                            | gratis                      | 15,00                                               | 25,00                                                                               | 2,00                                        | 7,20                                                    |
| 60 mesi                | 120.000 km             | 100,00                   | 100,00      | 700,00                     | 900,00                   | 8                                                | gratis                                                                                                           | 263,93                       | -8,00                                                                          | gratis                  | 20,00                                            | 30,00                                            | gratis                      | 15,00                                               | 25,00                                                                               | 2,00                                        | 7,20                                                    |
|                        | 50.000 km              | 100,00                   | 100,00      | 700,00                     | 900,00                   | 8                                                | gratis                                                                                                           | 275,36                       | -8,00                                                                          | gratis                  | 20,00                                            | 30,00                                            | gratis                      | 15,00                                               | 25,00                                                                               | 2,00                                        | 7,20                                                    |
|                        | 75.000 km              | 100,00                   | 100,00      | 700,00                     | 900,00                   | 12                                               | gratis                                                                                                           | 290,63                       | -8,00                                                                          | gratis                  | 20,00                                            | 30,00                                            | gratis                      | 15,00                                               | 25,00                                                                               | 2,00                                        | 7,20                                                    |
| 72 mesi                | 100.000 km             | 100,00                   | 100,00      | 700,00                     | 900,00                   | 16                                               | gratis                                                                                                           | 303,64                       | -8,00                                                                          | gratis                  | 20,00                                            | 30,00                                            | gratis                      | 15,00                                               | 25,00                                                                               | 2,00                                        | 7,20                                                    |
|                        | 75.000 km              | 100,00                   | 100,00      | 700,00                     | 900,00                   | 8                                                | gratis                                                                                                           | 269,82                       | -8,00                                                                          | gratis                  | 20,00                                            | 30,00                                            | gratis                      | 15,00                                               | 25,00                                                                               | 2,00                                        | 7,20                                                    |
|                        | 100.000 km             | 100,00                   | 100,00      | 700,00                     | 900,00                   | 12                                               | gratis                                                                                                           | 284,25                       | -8,00                                                                          | gratis                  | 20,00                                            | 30,00                                            | gratis                      | 15,00                                               | 25,00                                                                               | 2,00                                        | 7,20                                                    |

\* Prezzo unitario per il servizio \*\* Importo mensile (IVA esclusa)

Si segnala che la scheda di sintesi rappresenta un mero strumento di ausilio diretto a fornire delle indicazioni di massima in ordine al possibile utilizzo della Convenzione da parte della singola PA in relazione alle sue specifiche esigenze. Consip SpA

| CODICE<br>Optional | DESCRIZIONE<br>(inserire nella descrizione eventuali incompatibilità)                                                                                       | Differenza Canone |         |         |         |         | Differenza Canone 72 MESI |
|--------------------|-------------------------------------------------------------------------------------------------------------------------------------------------------------|-------------------|---------|---------|---------|---------|---------------------------|
|                    |                                                                                                                                                             | 24 MESI           | 36 MESI | 48 MESI | 60 MESI |         |                           |
| 6H7                | PACK STYLE (CERCHI IN LEGA DA 15" + FENDINEBBIA)                                                                                                            | € 17,36           | € 11,57 | € 8,68  | € 7,02  | € 6,20  |                           |
| 6WD                | PACK FLEX (SEDILE PASS.ABBATTIBILE A TAVOLINO, SEDILE POST.SDOPPIATO 60/40, OMOLOGAZIONE 5 POSTI, CARGO BOX, KIT COMFORT, TASCA RESTROSCHEIALE ASPORTABILE) | € 17,36           | € 11,57 | € 8,68  | € 7,02  | € 6,20  |                           |
| 5NG                | PACK SICUREZZA (ESC+ CITY BRAKE CONTROL) Vincola 5BY                                                                                                        | € 17,36           | € 11,57 | € 8,68  | € 7,02  | € 6,20  |                           |
| 6R8                | PACK TECHNO (BLUE & ME TOM TOM 2 LIVE, PREDISPOSIZIONE TOM TOM IN PLANCIA, COMANDI RADIO/TEL AL VOLANTE)                                                    | € 17,36           | € 11,57 | € 8,68  | € 7,02  | € 6,20  |                           |
| met                | VERNICE METALLIZZATA                                                                                                                                        | € 10,41           | € 6,94  | € 5,21  | € 4,21  | € 3,72  |                           |
| mic                | VERNICE MICALIZZATA                                                                                                                                         | € 5,21            | € 3,47  | € 2,60  | € 2,11  | € 1,86  |                           |
| extrap             | VERNICE EXTRA-PASTELLO                                                                                                                                      | € 5,21            | € 3,47  | € 2,60  | € 2,11  | € 1,86  |                           |
| 041                | SPECCHI RETROVISORI ESTERNI ELETTRICI E SBRINABILI                                                                                                          | € 6,94            | € 4,63  | € 3,47  | € 2,81  | € 2,48  |                           |
| 070                | VETRI PRIVACY                                                                                                                                               | € 43,39           | € 28,93 | € 21,69 | € 17,56 | € 15,50 |                           |
| 097                | FENDINEBBIA                                                                                                                                                 | € 6,07            | € 4,05  | € 3,04  | € 2,46  | € 2,17  |                           |
| 140                | CLIMATIZZATORE AUTOMATICO (VINCOLA 5BY)                                                                                                                     | € 5,21            | € 3,47  | € 2,60  | € 2,11  | € 1,86  |                           |
| 195                | SEDILE POSTERIORE SDOPPIATO 60/40                                                                                                                           | € 5,21            | € 3,47  | € 2,60  | € 2,11  | € 1,86  |                           |
| 253                | PARABREZZA TERMICO                                                                                                                                          | € 5,21            | € 3,47  | € 2,60  | € 2,11  | € 1,86  |                           |
| 256                | CARGO BOX                                                                                                                                                   | € 7,81            | € 5,21  | € 3,90  | € 3,16  | € 2,79  |                           |
| 273                | KIT 5 POSTI + 3 APPOGGIATESTA POSTERIORI                                                                                                                    | € 5,21            | € 3,47  | € 2,60  | € 2,11  | € 1,86  |                           |
| 295                | SEDILE PASSEGGERO ABBATTIBILE A TAVOLINO                                                                                                                    | € 5,21            | € 3,47  | € 2,60  | € 2,11  | € 1,86  |                           |
| 320                | VOLANTE IN PELLE CON COMANDI E POMELLO COM. CAMBIO IN PELLE (VINCOLA 6RR)                                                                                   | € 10,41           | € 6,94  | € 5,21  | € 4,21  | € 3,72  |                           |
| 392                | ESC + ASR/MSR,HBA + HILL HOLDER                                                                                                                             | € 34,71           | € 23,14 | € 17,36 | € 14,05 | € 12,40 |                           |
| 400                | TETTO APRIBILE ELETTRICO PANORAMICO SKYDOME (incompatibile con le BARRE LONGITUDINALI)                                                                      | € 17,36           | € 11,57 | € 8,68  | € 7,02  | € 6,20  |                           |
| 433                | CERCHI IN LEGA DA 15" NON CATENABILI                                                                                                                        | € 13,88           | € 9,26  | € 6,94  | € 5,62  | € 4,96  |                           |
| 439                | CERCHI IN LEGA DA 14" CATENABILI                                                                                                                            | € 0,00            | € 0,00  | € 0,00  | € 0,00  | € 0,00  |                           |
| 4M6                | PANTINA LATO PASSEGGERO CON SPECCHIO DI CORTESIA (VINCOLATO A 890)                                                                                          | € 10,41           | € 6,94  | € 5,21  | € 4,21  | € 3,72  |                           |
| 505                | AIR BAG ANTERIORI LATERALI                                                                                                                                  | € 10,41           | € 6,94  | € 5,21  | € 4,21  | € 3,72  |                           |
| 508                | SENSORI DI PARCHEGGIO POSTERIORI                                                                                                                            | € 1,74            | € 1,16  | € 0,87  | € 0,70  | € 0,62  |                           |
| 5BY                | SENSORE TEMPERATURA ESTERNA                                                                                                                                 | € 0,00            | € 0,00  | € 0,00  | € 0,00  | € 0,00  |                           |
| 5BH                | COMANDI AL VOLANTE                                                                                                                                          | € 2,60            | € 1,74  | € 1,30  | € 1,05  | € 0,93  |                           |
| 5J8                | CALOTTE SPECCHI RETROVISORI IN TINTA CARROZZERIA                                                                                                            | € 1,74            | € 1,16  | € 0,87  | € 0,70  | € 0,62  |                           |
| 61A                | MANIGLIE PORTE ESTERNE IN TINTA CARROZZERIA                                                                                                                 | € 3,47            | € 2,31  | € 1,74  | € 1,40  | € 1,24  |                           |
| 626                | SEDILE GUIDA REGOLABILE IN ALTEZZA                                                                                                                          | € 1,22            | € 0,81  | € 0,61  | € 0,49  | € 0,43  |                           |
| 665                | KIT FUMATORI                                                                                                                                                | € 1,22            | € 0,81  | € 0,61  | € 0,49  | € 0,43  |                           |
| 68R                | PREDISPOSIZIONE TOM TOM IN PLANCIA                                                                                                                          | € 10,41           | € 6,94  | € 5,21  | € 4,21  | € 3,72  |                           |
| 6RR                | BLUE&ME (CON USB E AUX-IN)                                                                                                                                  | € 3,47            | € 2,31  | € 1,74  | € 1,40  | € 1,24  |                           |
| 890                | KIT COMFORT (2 MANIGLIE APPILLO POST.+ PORTAOCCHIALI LATO GUIDA + CINTURE REG.ALTEZZA + PANTINA LATO PASSEGGERO CON SPECCHIO DI CORTESIA) (VINCOLA 4M6)     | € 3,47            | € 2,31  | € 1,74  | € 1,40  | € 1,24  |                           |
| 927                | FASCE PARACOLPI LATERALI                                                                                                                                    | € 4,34            | € 2,89  | € 2,17  | € 1,76  | € 1,55  |                           |

**TABELLA COLORI**

N.B.: il tipo di vernice per la carrozzeria previsto per questo lotto (quindi incluso nel canone base) è "pastello".  
La scelta di altri tipi comporta una variazione del canone (vedi allegato "Listino Optionals").

| MODELLO                                   |  | CODICE COLORE CARROZZERIA                     |                                                          | CODICE COLORE INTERNI                                    |                                                          |
|-------------------------------------------|--|-----------------------------------------------|----------------------------------------------------------|----------------------------------------------------------|----------------------------------------------------------|
| FIAT NUOVA PANDA EASY 1.3MJT 16V 75CV S&S |  | 5B2 - ROSSO CUPIDO (PASTELLO EXTRASERIE)      | 181 - TESSUTO RUBIK GRIGIO/SABBIA, FASCIA PLANCIA SABBIA | 181 - TESSUTO RUBIK GRIGIO/SABBIA, FASCIA PLANCIA SABBIA | 181 - TESSUTO RUBIK GRIGIO/SABBIA, FASCIA PLANCIA SABBIA |
|                                           |  | 5CH - BIANCO GELATO (PASTELLO)                | 125 - TESSUTO RUBIK ROSSO/GRIGIO, FASCIA PLANCIA GRIGIA  | 125 - TESSUTO RUBIK ROSSO/GRIGIO, FASCIA PLANCIA GRIGIA  | 125 - TESSUTO RUBIK ROSSO/GRIGIO, FASCIA PLANCIA GRIGIA  |
|                                           |  | 5CB - BEIGE ACCOGLIENTE (PASTELLO)            | 183 - TESSUTO RUBIK GRIGIO/SABBIA, FASCIA PLANCIA GRIGIA | 183 - TESSUTO RUBIK GRIGIO/SABBIA, FASCIA PLANCIA GRIGIA | 183 - TESSUTO RUBIK GRIGIO/SABBIA, FASCIA PLANCIA GRIGIA |
|                                           |  | 5CC - GRIGIO ALLEGRO (METALLIZZATO)           | 181 - TESSUTO RUBIK GRIGIO/SABBIA, FASCIA PLANCIA SABBIA | 181 - TESSUTO RUBIK GRIGIO/SABBIA, FASCIA PLANCIA SABBIA | 181 - TESSUTO RUBIK GRIGIO/SABBIA, FASCIA PLANCIA SABBIA |
|                                           |  | 5CD - VIOLA PROFUMATO (MICALIZZATO)           | 125 - TESSUTO RUBIK ROSSO/GRIGIO, FASCIA PLANCIA GRIGIA  | 125 - TESSUTO RUBIK ROSSO/GRIGIO, FASCIA PLANCIA GRIGIA  | 125 - TESSUTO RUBIK ROSSO/GRIGIO, FASCIA PLANCIA GRIGIA  |
|                                           |  | 5CG - TURCHESE SOGNANTE (PASTELLO EXTRASERIE) | 181 - TESSUTO RUBIK GRIGIO/SABBIA, FASCIA PLANCIA SABBIA | 181 - TESSUTO RUBIK GRIGIO/SABBIA, FASCIA PLANCIA SABBIA | 181 - TESSUTO RUBIK GRIGIO/SABBIA, FASCIA PLANCIA SABBIA |
|                                           |  | 5CJ - NERO SEDUCENTE (PASTELLO EXTRASERIE)    | 181 - TESSUTO RUBIK GRIGIO/SABBIA, FASCIA PLANCIA SABBIA | 181 - TESSUTO RUBIK GRIGIO/SABBIA, FASCIA PLANCIA SABBIA | 181 - TESSUTO RUBIK GRIGIO/SABBIA, FASCIA PLANCIA SABBIA |
|                                           |  | 5DP - ROSSO GIOIOSO (METALLIZZATO)            | 125 - TESSUTO RUBIK ROSSO/GRIGIO, FASCIA PLANCIA GRIGIA  | 125 - TESSUTO RUBIK ROSSO/GRIGIO, FASCIA PLANCIA GRIGIA  | 125 - TESSUTO RUBIK ROSSO/GRIGIO, FASCIA PLANCIA GRIGIA  |
|                                           |  |                                               | 181 - TESSUTO RUBIK GRIGIO/SABBIA, FASCIA PLANCIA SABBIA | 181 - TESSUTO RUBIK GRIGIO/SABBIA, FASCIA PLANCIA SABBIA | 181 - TESSUTO RUBIK GRIGIO/SABBIA, FASCIA PLANCIA SABBIA |
|                                           |  |                                               |                                                          |                                                          |                                                          |
|                                           |  |                                               |                                                          |                                                          |                                                          |

**IL CODICE COLORE CARROZZERIA E IL CODICE COLORE INTERNI DOVRANNO ESSERE RIPORTATI NEL CAMPO NOTE DELL'ORDINATIVO DI FORNITURA**



Si segnala che il presente configuratore rappresenta un mero strumento di ausilio diretto a fornire delle indicazioni di massima in ordine al possibile utilizzo della Convenzione da parte della singola PA in relazione alle sue specifiche esigenze. Consip SpA ed il M.E.F. non assumono pertanto responsabilità alcuna in ordine ad eventuali errori/inesattezze contenuti nel software e/o nel foglio elettronico di calcolo che compongono la scheda di sintesi ovvero anche ad eventuali errori nell'utilizzo dei detti strumenti. Restano ferme tutte le condizioni contenute nella Convenzione e relativi allegati, alla cui attenta lettura ed esame, pertanto, si rinvia integralmente.

VEICOLO CONFIGURATO

|                          |                                              |
|--------------------------|----------------------------------------------|
| Descrizione:             | FIAT NUOVA PANDA EASY 1.3MJT 16V<br>75CV S&S |
| Lotto:                   | Lotto 1                                      |
| Categoria:               | Modello A2                                   |
| Marca:                   | Fiat                                         |
| Modello:                 | A2                                           |
| <b>MOTORE</b>            |                                              |
| Cilindrata:              | 1248                                         |
| Livello ecologico:       | Euro 5                                       |
| Alimentazione:           | Diesel                                       |
| <b>TRASMISSIONE</b>      |                                              |
| Trazione:                | Anteriore                                    |
| Cambio:                  | Manuale a 5 rapporti                         |
| <b>DIMENSIONI</b>        |                                              |
| Numero di porte:         | 5                                            |
| Numero di posti:         | 4                                            |
| Passo (mm):              | 2300                                         |
| Lunghezza (mm):          | 3653                                         |
| Larghezza (mm):          | 1643                                         |
| Capacità bagagliaio max: | 870 dm3                                      |
| Pneumatici:              | 175/65 R15                                   |
| <b>CONSUMI</b>           |                                              |
| Urbano (lt/100km):       | 4,7                                          |
| Extra urbano (lt/100km): | 3,9                                          |
| Combinato (lt/100km):    | 3,5                                          |
| Emissioni di CO2 (g/km): | 104                                          |



Immagine indicativa

Canone mensile base: 284,25 €  
per 72 mesi (100.000 km)  
Optional scelti: 6,51 €  
per 72 mesi (100.000 km)  
Servizi aggiuntivi: 40,00€  
per 72 mesi (100.000 km)

DOTAZIONI DI SERIE

- ABS
- Airbag anteriore lato conducente
- Airbag anteriore lato passeggero
- Alzacristalli elettrici anteriori
- Climatizzatore manuale
- Servosterzo
- Sistema Audio Radio am/fm con lettore CD singolo
- Triangolo
- Giubbotto Fluorescente
- Dotazioni previste dal codice della strada
- Kit pronto soccorso
- Vernice Pastello
- Ruolino di scorta

DOTAZIONI OPTIONAL

- \* 097 FENDINEBBIA - 2,48€; per 72 mesi
- \* 273 KIT 5 POSTI + 3 APPOGGIATESTA POSTERIORI - 2,79€; per 72 mesi
- \* 626 SEDILE GUIDA REGOLABILE IN ALTEZZA - 1,24€; per 72 mesi
- \*\* Colore Carrozzeria 5CH - BIANCO GELATO (PASTELLO)
- \*\* Colore Interni 5CH - 183 - TESSUTO RUBIK GRIGIO/SABBIA, FASCIA PLANCIA GRIGIA

CANONI E SERVIZI

- Canone Base (IVA Esclusa) - 284,25€; per 72 mesi (100.000 km)
- Pneumatici Totali (Inclusi quelli alla Consegna): 12 - incluso nel canone base
- Manutenzione (Ordinaria e Straordinaria), Riparazione di Carrozzeria, Soccorso Stradale, Revisioni e Bollino Blu. - incluso nel canone base
- Veicolo Sostitutivo BASE - incluso nel canone base
- Copertura Assicurativa BASE - incluso nel canone base
- Copertura Assicurativa KASKO, Incendio, Furto Totale o Parziale Senza Franchigia - 25,00€; per 72 mesi
- Copertura Assicurativa R.C.A. senza Franchigia - 15,00€; per 72 mesi

(Si ricorda che l'intestazione del modulo d'ordine, non deve essere riportata, poiché autogenerata dal sistema, con i dati del PO che scarica l'ordine)

**ISTRUZIONI PER LA COMPILAZIONE**

Il presente modulo deve essere compilato per intero da parte dell'Amministrazione per ogni singola configurazione del veicolo richiesta. Il modulo **DEVE ESSERE** allegato all'ordinativo di fornitura firmato digitalmente ovvero deve essere sottoscritto ed inviato per fax.  
Entro 2 Giorni lavorativi dal ricevimento il Fornitore invierà all'Amministrazione Contraente, via fax, il modulo firmato per accettazione.

|                                   |
|-----------------------------------|
| Protocollo                        |
| Data                              |
| Il sottoscritto                   |
| Cod. Fiscale                      |
| in qualità di                     |
| per (la Pubblica Amministrazione) |
| Direzione/Dipartimento/Altro      |
| telefono                          |
| e-mail                            |
| CIG ORIGINARIO:                   |
| CIG DERIVATO:                     |

vista la "Convenzione per il noleggio a lungo termine di autoveicoli senza conducente" attivata il \_\_\_\_, ai sensi dell'art. 26 della Legge n. 488 del 23 dicembre 1999, dalla Consip S.p.A. con il Fornitore \_\_\_\_\_;

**DICHIARA**

- di aderire alla Convenzione e a tutte le condizioni normative ed economiche ivi previste;
- (solo in caso di richiesta del servizio opzionale Fuel Card) di riconoscere al Fornitore, purché rispetti la normativa in materia di cessione dei crediti derivanti da rapporti con le Pubbliche Amministrazioni, la facoltà di cedere in tutto o in parte i crediti derivanti dalla regolare esecuzione del contratto di fornitura relativo alle Fuel card (cfr. par. 4 del Capitolato Tecnico), secondo le modalità e i termini indicati nelle Condizioni Generali della Convenzione;

**ORDINA**

la fornitura di autoveicoli a noleggio, ai sensi e per gli effetti della normativa sopra richiamata nonché delle disposizioni tutte di cui alla predetta Convenzione.

**Sezione 1.**  
**Configurazione del veicolo**

|                                                                                                                                                                                                                                                  |                                                |
|--------------------------------------------------------------------------------------------------------------------------------------------------------------------------------------------------------------------------------------------------|------------------------------------------------|
| Modello (A1, A2, ...C3, etc.)<br>FIAT NUOVA PANDA EASY 1.3MJT 16V 75CV S&S<br><br>Lotto 1<br><br>Modello A2<br><br>Fiat<br><br>A2                                                                                                                | <b>Quantità</b><br><br>14                      |
| <b>TIPOLOGIA CONTRATTO</b>                                                                                                                                                                                                                       | Mesi <u>72</u> , Percorrenza <u>100.000</u> km |
| Colore carrozzeria <u>5CH</u>                                                                                                                                                                                                                    | Colore interni <u>181</u>                      |
| <b>Optional richiesti/Allestimenti speciali<br/>(verificare il rispetto di eventuali normative Regionali)</b>                                                                                                                                    | <b>Canone<br/>€/mese (IVA<br/>esclusa)</b>     |
| * 097 FENDINEBBIA                                                                                                                                                                                                                                | 2,48                                           |
| * 273 KIT 5 POSTI + 3 APPOGGIATESTA POSTERIORI                                                                                                                                                                                                   | 2,79                                           |
| * 626 SEDILE GUIDA REGOLABILE IN ALTEZZA                                                                                                                                                                                                         | 1,24                                           |
|                                                                                                                                                                                                                                                  |                                                |
|                                                                                                                                                                                                                                                  |                                                |
|                                                                                                                                                                                                                                                  |                                                |
|                                                                                                                                                                                                                                                  |                                                |
|                                                                                                                                                                                                                                                  |                                                |
|                                                                                                                                                                                                                                                  |                                                |
| <b>RIGA "A" - Canone mensile unitario relativo agli optional o allestimenti speciali con questa configurazione €/mese (IVA esclusa). Tale importo DEVE ESSERE riportato al punto 2. della Sezione 3 "Riepilogo canoni" di seguito riportata.</b> | <b>6,51</b>                                    |

L'Amministrazione dovrà compilare la Sezione 1 per ogni veicolo ordinato. Nel caso di più veicoli con identica configurazione, l'Amministrazione potrà utilizzare una sola volta la Sezione 1, indicando la quantità relativa.

È indispensabile indicare nella Sezione 2. Luoghi di consegna l'indirizzo o gli indirizzi di consegna, in corrispondenza di ognuna delle configurazioni scelte, insieme ai nominativi dei Responsabili da contattare con i relativi recapiti telefonici. I veicoli ordinati saranno consegnati nel Centro dedicato del Fornitore più vicino alla sede dell'Amministrazione e/o Ente Assegnataria, contestualmente indicato dal Fornitore.

Nel caso in cui l'Amministrazione richieda la consegna a domicilio degli autoveicoli in ordine, dovrà compilare la Sezione 2 "Luoghi di consegna", indicando i veicoli oggetto di tale servizio e il nominativo dei Responsabili da contattare con i relativi recapiti telefonici.



**Sezione 2.**  
**Luoghi di consegna**

|                                                                                                                                                                |                                                                                                   |  |
|----------------------------------------------------------------------------------------------------------------------------------------------------------------|---------------------------------------------------------------------------------------------------|--|
| <b>Quantità:</b>                                                                                                                                               | Consegna a domicilio <input type="checkbox"/> SI <input type="checkbox"/> NO <b>Quantità:</b>     |  |
|                                                                                                                                                                | Servizio di rottamazione <input type="checkbox"/> SI <input type="checkbox"/> NO <b>Quantità:</b> |  |
| <b>Sede</b>                                                                                                                                                    |                                                                                                   |  |
| <b>Indirizzo</b>                                                                                                                                               |                                                                                                   |  |
| <b>Città</b>                                                                                                                                                   | <b>Provincia/CAP:</b>                                                                             |  |
| <b>Referente sede</b>                                                                                                                                          |                                                                                                   |  |
| <b>Telefono</b>                                                                                                                                                | <b>Cellulare:</b>                                                                                 |  |
| <b>Fax</b>                                                                                                                                                     | <b>E mail:</b>                                                                                    |  |
| <b>Servizio di preassegnazione</b><br>Categoria _____ <input type="checkbox"/> SI <input type="checkbox"/> NO    - <b>Quantità:</b> _____; <b>Mesi:</b> _____; |                                                                                                   |  |
| <b>Quantità:</b>                                                                                                                                               | Consegna a domicilio <input type="checkbox"/> SI <input type="checkbox"/> NO <b>Quantità:</b>     |  |
|                                                                                                                                                                | Servizio di rottamazione <input type="checkbox"/> SI <input type="checkbox"/> NO <b>Quantità:</b> |  |
| <b>Sede</b>                                                                                                                                                    |                                                                                                   |  |
| <b>Indirizzo</b>                                                                                                                                               |                                                                                                   |  |
| <b>Città</b>                                                                                                                                                   | <b>Provincia/CAP:</b>                                                                             |  |
| <b>Referente sede</b>                                                                                                                                          |                                                                                                   |  |
| <b>Telefono</b>                                                                                                                                                | <b>Cellulare:</b>                                                                                 |  |
| <b>Fax</b>                                                                                                                                                     | <b>E mail:</b>                                                                                    |  |
| <b>Servizio di preassegnazione</b><br>Categoria _____ <input type="checkbox"/> SI <input type="checkbox"/> NO    - <b>Quantità:</b> _____; <b>Mesi:</b> _____; |                                                                                                   |  |

### Sezione 3. Riepilogo canoni

| Tipologia contratto scelta: Mesi _____, Percorrenza _____ km                                                                                                                                                                                                                                                                                                   |          |                                            |                                               |
|----------------------------------------------------------------------------------------------------------------------------------------------------------------------------------------------------------------------------------------------------------------------------------------------------------------------------------------------------------------|----------|--------------------------------------------|-----------------------------------------------|
| Riferimento Configurazione                                                                                                                                                                                                                                                                                                                                     | Quantità | Canone Unitario<br>€/mese<br>(Iva esclusa) | Canone Complessivo<br>€/mese<br>(Iva esclusa) |
| Canone base                                                                                                                                                                                                                                                                                                                                                    |          | 284,25                                     |                                               |
| Canone mensile unitario relativo agli optional o allestimenti speciali con questa configurazione<br>(inserire il canone indicato nella riga "A" riportata in fondo alla Sezione 1 "Configurazione veicolo" sopra riportata)                                                                                                                                    |          | 6,51                                       |                                               |
| Sistemi di monitoraggio e gestione della flotta                                                                                                                                                                                                                                                                                                                |          |                                            |                                               |
| Esclusione servizio di vettura sostitutiva BASE (servizio incluso nel canone).<br>Nel caso in cui non si intenda ordinare il presente servizio si dovrà detrarre dal canone l'importo indicato nel capitolato                                                                                                                                                  |          |                                            |                                               |
| Vettura sostitutiva di livello avanzato _____ (A o B)                                                                                                                                                                                                                                                                                                          |          |                                            |                                               |
| Assicurazione senza franchigia R.C.A.                                                                                                                                                                                                                                                                                                                          |          | 15,00                                      |                                               |
| Assicurazione senza franchigia Kasko, incendio, furto totale e parziale                                                                                                                                                                                                                                                                                        |          | 25,00                                      |                                               |
| Fuel card (quantitativo minimo 20 carte)                                                                                                                                                                                                                                                                                                                       |          |                                            |                                               |
| <b>RIGA "C1" - CANONE MENSILE COMPLESSIVO (IVA ESCLUSA)</b>                                                                                                                                                                                                                                                                                                    |          |                                            |                                               |
| IVA                                                                                                                                                                                                                                                                                                                                                            |          |                                            |                                               |
| <b>TOTALE (IVA INCLUSA)</b>                                                                                                                                                                                                                                                                                                                                    |          |                                            |                                               |
| <b>RIGA "I1" - IMPORTO COMPLESSIVO CANONI (IVA ESCLUSA)</b><br>(moltiplicare il "Canone mensile complessivo" riportato nella riga "C1" per il numero dei mesi relativi alla tipologia contrattuale scelta sopra riportata).<br>Tale importo <b>DEVE ESSERE</b> riportato a sistema, nella colonna quantità relativa ai servizi a canone presente nel carrello. |          |                                            |                                               |
| IVA                                                                                                                                                                                                                                                                                                                                                            |          |                                            |                                               |
| <b>TOTALE (IVA INCLUSA)</b>                                                                                                                                                                                                                                                                                                                                    |          |                                            |                                               |

| <b>Sezione 4.<br/>Riepilogo servizi "una tantum"</b>                                                                                                                                                                                          |  |
|-----------------------------------------------------------------------------------------------------------------------------------------------------------------------------------------------------------------------------------------------|--|
| n totale di vetture con consegna a domicilio                                                                                                                                                                                                  |  |
| A1 - Totale costo consegna a domicilio (IVA ESCLUSA)                                                                                                                                                                                          |  |
| IVA                                                                                                                                                                                                                                           |  |
| Totale costo consegna a domicilio (IVA INCLUSA)                                                                                                                                                                                               |  |
| N totale di veicoli da rottamare                                                                                                                                                                                                              |  |
| A2 - Totale costo servizio di rottamazione (IVA ESCLUSA)                                                                                                                                                                                      |  |
| IVA                                                                                                                                                                                                                                           |  |
| Totale costo servizio di rottamazione (IVA INCLUSA)                                                                                                                                                                                           |  |
| N totale di vetture in preassegnazione categoria _____                                                                                                                                                                                        |  |
| Durata del servizio: mesi richiesti                                                                                                                                                                                                           |  |
| A3 - Totale costo preassegnazione categoria _____ (IVA ESCLUSA)<br>(moltiplicare il canone unitario mensile per la quantità richiesta per il n di mesi indicato)                                                                              |  |
| IVA                                                                                                                                                                                                                                           |  |
| Totale costo preassegnazione categoria _____ (IVA INCLUSA)                                                                                                                                                                                    |  |
| n totale di vetture in preassegnazione categoria _____                                                                                                                                                                                        |  |
| Durata del servizio: mesi richiesti                                                                                                                                                                                                           |  |
| A4 - Totale costo preassegnazione categoria media per il periodo richiesto (IVA ESCLUSA)<br>(moltiplicare il canone unitario mensile per la quantità richiesta per il n di mesi indicato)                                                     |  |
| IVA                                                                                                                                                                                                                                           |  |
| Totale costo preassegnazione categoria _____ (IVA INCLUSA)                                                                                                                                                                                    |  |
| <b>RIGA "12" - IMPORTO COMPLESSIVO SERVIZI UNA TANTUM (IVA ESCLUSA)</b><br>(sommare gli importi indicati)<br><b>Tale importo DEVE ESSERE riportato a sistema nella colonna quantità relativa ai servizi una tantum presente nel carrello.</b> |  |
| IVA                                                                                                                                                                                                                                           |  |
| <b>TOTALE (IVA INCLUSA)</b>                                                                                                                                                                                                                   |  |

Con l'invio del presente ordinativo si recepisce il provvedimento del Garante per la protezione dei dati personali n. 370 del 4 ottobre 2011 "Sistemi di localizzazione dei veicoli nell'ambito del rapporto di lavoro" e s.m.i e si acconsente alla installazione dei dispositivi per l'erogazione dei servizi telematici per la gestione della flotta (di cui al par. 3.8 del Capitolato tecnico).

Si

No, si richiede di non installare il dispositivo

Per quanto possa occorrere, si fa presente che, in esecuzione del D.Lgs. 196/2003, recante disposizioni a tutela delle persone e degli altri soggetti rispetto al trattamento dei dati personali, l'Amministrazione Contraente fornisce il consenso al trattamento dei propri dati, direttamente al Fornitore o anche alla Consip, oltre che per ottemperare agli obblighi previsti dalla legge, da un regolamento o dalla normativa comunitaria ed in particolare per dare integrale esecuzione a tutti gli obblighi contrattuali.

per l'Amministrazione Contraente  
(timbro e firma)

---

**ALLEGATI:**            1.) **Dettagli per la richiesta Servizio di Rottamazione (modulo da richiedere al fornitore)**

| ALD AUTOMOTIVE                                               |                 |
|--------------------------------------------------------------|-----------------|
| Lotto 4                                                      |                 |
| Modello D2                                                   |                 |
| FIAT PUNTO 1.4 EASYPOWER STREET 77CV 5P                      |                 |
| MOTORE                                                       |                 |
| Cilindrata                                                   | 1368            |
| Livello ecologico                                            | EURO 6          |
| Alimentazione                                                | BENZINA / GPL   |
| TRASMISSIONE                                                 |                 |
| Trazione                                                     | Anteriore       |
| Cambio                                                       | Manuale 5 marce |
| RUOTE                                                        |                 |
| Pneumatici                                                   | 185/65 R15 88I  |
| DIMENSIONI                                                   |                 |
| Porte                                                        | 5               |
| Posti                                                        | 5               |
| Passo (mm)                                                   | 2510            |
| Lunghezza (mm)                                               | 4065            |
| Larghezza (mm)                                               | 1687            |
| Altezza (mm)                                                 | 1490            |
| Capacità bagagliaio min. / max. (dm3)                        | 252/1008        |
| CONSUMI                                                      |                 |
| Urbano                                                       | 7,3/9           |
| Extra urbano                                                 | 4,8/5,9         |
| Combinato ( l/100 km )                                       | 5,7/7           |
| Emissioni di CO2 (g/km)                                      | 133/114         |
| DOTAZIONI                                                    |                 |
| Airbag frontali laterali                                     |                 |
| Alzacristalli elettrici anteriori                            |                 |
| Autoradio CD/MP3                                             |                 |
| ESP con ESR, MSR, Hill holder, ABS                           |                 |
| Chiusura centralizzata - Telecomando apertura/chiusura porte |                 |
| Climatizzatore manuale                                       |                 |
| Triangolo                                                    |                 |
| Giubbotto                                                    |                 |
| Servosterzo                                                  |                 |
| Pronto soccorso                                              |                 |
| Vernice Pastello                                             |                 |

**LISTINO PREZZI/SCHEDA DI SINTESI DEI PARAMETRI ECONOMICI**

**LOTTO 4 - MODELLO DZ**

**FIAT PUNTO 1.4 EASYPOWER STREET 77CV 5P**

Porte: 5, Posti: 5, Passo (mm) 2510, Lunghezza (mm) 4065, Larghezza (mm) 1687, Altezza (mm) 1490, Capacità bagagliaio min. / max. (dm3)252/1008, Trazione: Anteriore, Cambio: Manuale 5 marce, Pneumatici 185/65 R15 88T, Cilindrata (cc) 1368, Livello ecologico: EURO 6, Alimentazione: BENZINA / GPL, Consumo Urbano (l/100km): 7,3/9, Consumo Extra urbano (l/100km): 4,8/5,9, Consumo Combinato (l/100km): 5,7/7, Emissioni di CO2 (g/km): 133/114. Dotazione: vedi scheda tecnica

| TIPOLOGIA CONTRATTUALE | Consegna a domicilio * | Riconsegna a domicilio * | Rotazione * | Preassegnazione piccola ** | Preassegnazione media ** | Pneumatici totali (inclusi quelli alla consegna) | Manutenzione (ordinaria e straordinaria), Riparazione di carrozzeria, Soccorso stradale, Revisioni e bolino blu | CANONE BASE ** (IVA esclusa) | NESSUNA TIPOLOGIA DI VEICOLO SOSTITUITO (CANONE BASE) ** | VEICOLO SOSTITUITO BASE | VEICOLO SOSTITUITO DI livello avanzato tipo B ** | VEICOLO SOSTITUITO DI livello avanzato tipo A ** | COBERTURA ASSICURATIVA BASE | COBERTURA ASSICURATIVA R.C.A. SENZA FRANCHIGIA ** | COBERTURA ASSICURATIVA KASKO, INCENDIO, FURTO TOTALE O PARZIALE SENZA FRANCHIGIA ** | FUEL CARD (costi di gestione della carta) ** | CANONE MENSILE PER IL SERVIZIO OPZIONALE BLACK BOX ** |
|------------------------|------------------------|--------------------------|-------------|----------------------------|--------------------------|--------------------------------------------------|-----------------------------------------------------------------------------------------------------------------|------------------------------|----------------------------------------------------------|-------------------------|--------------------------------------------------|--------------------------------------------------|-----------------------------|---------------------------------------------------|-------------------------------------------------------------------------------------|----------------------------------------------|-------------------------------------------------------|
| 24 mesi                | 80.000 km              | 100,00                   | 100,00      | 700,00                     | 900,00                   | 8                                                | gratis                                                                                                          | 417,91                       | -8,00                                                    | gratis                  | 20,00                                            | 30,00                                            | gratis                      | 15,00                                             | 32,00                                                                               | 2,00                                         | 7,20                                                  |
|                        | 60.000 km              | 100,00                   | 100,00      | 700,00                     | 900,00                   | 8                                                | gratis                                                                                                          | 295,97                       | -8,00                                                    | gratis                  | 20,00                                            | 30,00                                            | gratis                      | 15,00                                             | 32,00                                                                               | 2,00                                         | 7,20                                                  |
|                        | 75.000 km              | 100,00                   | 100,00      | 700,00                     | 900,00                   | 8                                                | gratis                                                                                                          | 316,34                       | -8,00                                                    | gratis                  | 20,00                                            | 30,00                                            | gratis                      | 15,00                                             | 32,00                                                                               | 2,00                                         | 7,20                                                  |
| 36 mesi                | 80.000 km              | 100,00                   | 100,00      | 700,00                     | 900,00                   | 12                                               | gratis                                                                                                          | 342,11                       | -8,00                                                    | gratis                  | 20,00                                            | 30,00                                            | gratis                      | 15,00                                             | 32,00                                                                               | 2,00                                         | 7,20                                                  |
|                        | 120.000 km             | 100,00                   | 100,00      | 700,00                     | 900,00                   | 12                                               | gratis                                                                                                          | 392,50                       | -8,00                                                    | gratis                  | 20,00                                            | 30,00                                            | gratis                      | 15,00                                             | 32,00                                                                               | 2,00                                         | 7,20                                                  |
|                        | 150.000 km             | 100,00                   | 100,00      | 700,00                     | 900,00                   | 16                                               | gratis                                                                                                          | 443,69                       | -8,00                                                    | gratis                  | 20,00                                            | 30,00                                            | gratis                      | 15,00                                             | 32,00                                                                               | 2,00                                         | 7,20                                                  |
| 48 mesi                | 80.000 km              | 100,00                   | 100,00      | 700,00                     | 900,00                   | 4                                                | gratis                                                                                                          | 228,57                       | -8,00                                                    | gratis                  | 20,00                                            | 30,00                                            | gratis                      | 15,00                                             | 32,00                                                                               | 2,00                                         | 7,20                                                  |
|                        | 100.000 km             | 100,00                   | 100,00      | 700,00                     | 900,00                   | 8                                                | gratis                                                                                                          | 256,88                       | -8,00                                                    | gratis                  | 20,00                                            | 30,00                                            | gratis                      | 15,00                                             | 32,00                                                                               | 2,00                                         | 7,20                                                  |
|                        | 120.000 km             | 100,00                   | 100,00      | 700,00                     | 900,00                   | 8                                                | gratis                                                                                                          | 274,84                       | -8,00                                                    | gratis                  | 20,00                                            | 30,00                                            | gratis                      | 15,00                                             | 32,00                                                                               | 2,00                                         | 7,20                                                  |
| 60 mesi                | 80.000 km              | 100,00                   | 100,00      | 700,00                     | 900,00                   | 12                                               | gratis                                                                                                          | 295,16                       | -8,00                                                    | gratis                  | 20,00                                            | 30,00                                            | gratis                      | 15,00                                             | 32,00                                                                               | 2,00                                         | 7,20                                                  |
|                        | 100.000 km             | 100,00                   | 100,00      | 700,00                     | 900,00                   | 12                                               | gratis                                                                                                          | 326,22                       | -8,00                                                    | gratis                  | 20,00                                            | 30,00                                            | gratis                      | 15,00                                             | 32,00                                                                               | 2,00                                         | 7,20                                                  |
|                        | 120.000 km             | 100,00                   | 100,00      | 700,00                     | 900,00                   | 8                                                | gratis                                                                                                          | 227,35                       | -8,00                                                    | gratis                  | 20,00                                            | 30,00                                            | gratis                      | 15,00                                             | 32,00                                                                               | 2,00                                         | 7,20                                                  |
| 72 mesi                | 80.000 km              | 100,00                   | 100,00      | 700,00                     | 900,00                   | 8                                                | gratis                                                                                                          | 247,45                       | -8,00                                                    | gratis                  | 20,00                                            | 30,00                                            | gratis                      | 15,00                                             | 32,00                                                                               | 2,00                                         | 7,20                                                  |
|                        | 100.000 km             | 100,00                   | 100,00      | 700,00                     | 900,00                   | 12                                               | gratis                                                                                                          | 265,78                       | -8,00                                                    | gratis                  | 20,00                                            | 30,00                                            | gratis                      | 15,00                                             | 32,00                                                                               | 2,00                                         | 7,20                                                  |
|                        | 120.000 km             | 100,00                   | 100,00      | 700,00                     | 900,00                   | 16                                               | gratis                                                                                                          | 300,69                       | -8,00                                                    | gratis                  | 20,00                                            | 30,00                                            | gratis                      | 15,00                                             | 32,00                                                                               | 2,00                                         | 7,20                                                  |
| 72 mesi                | 75.000 km              | 100,00                   | 100,00      | 700,00                     | 900,00                   | 8                                                | gratis                                                                                                          | 245,22                       | -8,00                                                    | gratis                  | 20,00                                            | 30,00                                            | gratis                      | 15,00                                             | 32,00                                                                               | 2,00                                         | 7,20                                                  |
|                        | 100.000 km             | 100,00                   | 100,00      | 700,00                     | 900,00                   | 12                                               | gratis                                                                                                          | 257,48                       | -8,00                                                    | gratis                  | 20,00                                            | 30,00                                            | gratis                      | 15,00                                             | 32,00                                                                               | 2,00                                         | 7,20                                                  |

\* Prezzo unitario per il servizio \*\* Importo mensile (IVA esclusa)

Si segnala che la scheda di sintesi rappresenta un mero strumento di ausilio diretto a fornire delle indicazioni di massima in ordine al possibile utilizzo della Convenzione da parte della singola PA in relazione alle sue specifiche esigenze. Consip SpA

| CODICE<br>Optional | DESCRIZIONE                                                                                                                                                                                                 | Differenza Canone |         |         |         |         | Differenza Canone 72 MESI |
|--------------------|-------------------------------------------------------------------------------------------------------------------------------------------------------------------------------------------------------------|-------------------|---------|---------|---------|---------|---------------------------|
|                    |                                                                                                                                                                                                             | 24 MESI           | 36 MESI | 48 MESI | 60 MESI |         |                           |
| 511                | 3° appoggiatesta posteriore                                                                                                                                                                                 | € 4,13            | € 2,75  | € 2,07  | € 1,67  | € 1,48  |                           |
| 505                | Air bag anteriori laterali                                                                                                                                                                                  | € 9,30            | € 6,20  | € 4,65  | € 3,76  | € 3,32  |                           |
| 150                | Air bag ginocchia guidatore                                                                                                                                                                                 | € 10,67           | € 7,11  | € 5,34  | € 4,32  | € 3,81  |                           |
| 42F                | Appoggiatesta anteriori anti whiplash                                                                                                                                                                       | € 4,13            | € 2,75  | € 2,07  | € 1,67  | € 1,48  |                           |
| 018                | Batticalagno con inserto in alluminio e logo Punto                                                                                                                                                          | € 4,13            | € 2,75  | € 2,07  | € 1,67  | € 1,48  |                           |
| 65W                | Blue&Me™: sistema vivavoce con tecnologia Bluetooth™, ad uso "hands free", con comandi al volante, quadro strumenti con display multifunzione, lettore di file audio Mp3 da porta USB e AUX-IN, lettore SMS | € 11,02           | € 7,34  | € 5,51  | € 4,46  | € 3,93  |                           |
| 132                | Bracciolo anteriore con vano porta oggetti                                                                                                                                                                  | € 3,79            | € 2,52  | € 1,89  | € 1,53  | € 1,35  |                           |
| 4YD                | Calotta specchietto retrovisore esterno cromate                                                                                                                                                             | € 2,41            | € 1,61  | € 1,20  | € 0,98  | € 0,86  |                           |
| 108                | Cerchi in lega da 15"                                                                                                                                                                                       | € 17,90           | € 11,93 | € 8,95  | € 7,25  | € 6,39  |                           |
| 421                | Cerchi in lega da 15" nero lucido                                                                                                                                                                           | € 21,69           | € 14,46 | € 10,84 | € 8,78  | € 7,75  |                           |
| 439                | Cerchi in lega da 16" diamantati con pneumatici 195/55 R16                                                                                                                                                  | € 21,69           | € 14,46 | € 10,84 | € 8,78  | € 7,75  |                           |
| 878                | Coppe ruota brumite                                                                                                                                                                                         | € 2,41            | € 1,61  | € 1,20  | € 0,98  | € 0,86  |                           |
| 416                | Cruise control                                                                                                                                                                                              | € 7,57            | € 5,05  | € 3,79  | € 3,07  | € 2,70  |                           |
| 4M5                | Fasce laterali paracolpi in tinta carrozzeria                                                                                                                                                               | € 6,54            | € 4,36  | € 3,27  | € 2,65  | € 2,34  |                           |
| 097                | Fendinebbia con funzione cornering                                                                                                                                                                          | € 7,23            | € 4,82  | € 3,61  | € 2,93  | € 2,58  |                           |
| 4JF                | Impianto audio Hi-Fi Interscope sound system (4 altop. + 2 tweeter + amplificatore + subwoofer)                                                                                                             | € 14,11           | € 9,41  | € 7,06  | € 5,71  | € 5,04  |                           |
| 388                | Predisposizione anti-infortunio                                                                                                                                                                             | € 3,10            | € 2,07  | € 1,55  | € 1,25  | € 1,11  |                           |
| 68R                | Predisposizione in plancia per navigatore portatile per Blue&Me-TomTom "Desing for FIAT"                                                                                                                    | € 1,38            | € 0,92  | € 0,69  | € 0,56  | € 0,49  |                           |
| 6EN                | Predisposizione in plancia per navigatore portatile per TomTom "Desing for FIAT" (no Blue&Me)                                                                                                               | € 1,38            | € 0,92  | € 0,69  | € 0,56  | € 0,49  |                           |
| 5EM                | Proiettori bruniti e fanali sportivi                                                                                                                                                                        | € 2,07            | € 1,38  | € 1,03  | € 0,84  | € 0,74  |                           |
| 623                | Sedile guidatore con regolazione lombare elettrica                                                                                                                                                          | € 5,16            | € 3,44  | € 2,58  | € 2,09  | € 1,84  |                           |
| 195                | Sedile posteriore sdoppiato 40/60, con retroscieniale rivestito in tessuto, 3 posti con 3° arruotatore, 2 appoggiatesta e attacchi isofix                                                                   | € 6,20            | € 4,13  | € 3,10  | € 2,51  | € 2,21  |                           |
| 452                | Sedili anteriori riscaldati con comando di attivazione installato su mobiletto centrale                                                                                                                     | € 9,64            | € 6,43  | € 4,82  | € 3,90  | € 3,44  |                           |
| 508                | Sensori di parcheggio posteriori                                                                                                                                                                            | € 11,02           | € 7,34  | € 5,51  | € 4,46  | € 3,93  |                           |
| 4FT                | Software in lingua italiana per sistema vivavoce Bluetooth™                                                                                                                                                 | € 0,00            | € 0,00  | € 0,00  | € 0,00  | € 0,00  |                           |
| 025                | Climatizzatore con attivazione e regolazione manuale con filtro antipolline e condotti                                                                                                                      | € 27,54           | € 18,36 | € 13,77 | € 11,15 | € 9,84  |                           |
| 041                | Specchi retrovisori esterni verniciati con disappannamento e sensore temperatura esterna                                                                                                                    | € 2,75            | € 1,84  | € 1,38  | € 1,11  | € 0,98  |                           |
| 41A                | Autoradio CD MP3 con comandi radio al volante (6 tasti) impianto base: 4 altoparlanti + 2 tweeter + antenna                                                                                                 | € 17,90           | € 11,93 | € 8,95  | € 7,25  | € 6,39  |                           |
| 5J9                | Calotte specchi retrovisori esterni neri                                                                                                                                                                    | € 2,41            | € 1,61  | € 1,20  | € 0,98  | € 0,86  |                           |
| 614                | Air bag laterali protezione testa - Windowbag                                                                                                                                                               | € 9,64            | € 6,43  | € 4,82  | € 3,90  | € 3,44  |                           |
| 396                | Sovratappeti                                                                                                                                                                                                | € 2,07            | € 1,38  | € 1,03  | € 0,84  | € 0,74  |                           |
| 400                | Tetto apribile elettrico - Skydome ad ampia superficie                                                                                                                                                      | € 31,67           | € 21,11 | € 15,84 | € 12,82 | € 11,31 |                           |
| 070                | Vetri privacy                                                                                                                                                                                               | € 5,51            | € 3,67  | € 2,75  | € 2,23  | € 1,97  |                           |
| 320                | Volante e pomello comando cambio in pelle                                                                                                                                                                   | € 7,57            | € 5,05  | € 3,79  | € 3,07  | € 2,70  |                           |

Si segnala che il listino optional rappresenta un mero strumento di ausilio diretto a fornire delle indicazioni di massima in ordine al possibile utilizzo della Convenzione da parte della singola PA in relazione alle sue specifiche esigenze. Consip SpA ed il M.E.F. non assumono pertanto responsabilità alcuna in ordine ad eventuali errori o inesattezze contenuti nel foglio elettronico di calcolo che compone i canoni ovvero anche ad eventuali errori nell'utilizzo dei detti strumenti. Restano ferme tutte le condizioni contenute nella Convenzione e relativi allegati, alla cui attenta lettura ed esame, pertanto, si rinvia integralmente.

**TABELLA COLORI**

N.B.: il tipo di vernice per la carrozzeria previsto per questo lotto (quindi incluso nel canone base) è "pastello".  
La scelta di altri tipi comporta una variazione del canone (vedi allegato "Listino Optional").

| MODELLO                                        |  | CODICE COLORE CARROZZERIA         |              | CODICE COLORE INTERNI             |              |
|------------------------------------------------|--|-----------------------------------|--------------|-----------------------------------|--------------|
| <b>COLORE PASTELLO</b>                         |  |                                   |              |                                   |              |
| 296 - BIANCO GELATO - PASTELLO                 |  | 127 - TESSUTO JEANS CON IMPUNTURA | COLOR GRIGIO | 127 - TESSUTO JEANS CON IMPUNTURA | COLOR GRIGIO |
| 475 - BLU RIVIERA - PASTELLO                   |  | 241 - TESSUTO JEANS CON IMPUNTURA | COLOR ROSSO  | 241 - TESSUTO JEANS CON IMPUNTURA | COLOR ROSSO  |
| <b>COLORE PASTELLO EXTRA SERIE</b>             |  |                                   |              |                                   |              |
| 176 - ROSSO PASSIONE - PASTELLO EXTRA SERIE    |  | 127 - TESSUTO JEANS CON IMPUNTURA | COLOR GRIGIO | 127 - TESSUTO JEANS CON IMPUNTURA | COLOR GRIGIO |
| 401 - AZZURRO POPOLINE                         |  | 241 - TESSUTO JEANS CON IMPUNTURA | COLOR ROSSO  | 241 - TESSUTO JEANS CON IMPUNTURA | COLOR ROSSO  |
| 562 - ARANCIO SICILIA - PASTELLO EXTRA SERIE   |  | 127 - TESSUTO JEANS CON IMPUNTURA | COLOR GRIGIO | 127 - TESSUTO JEANS CON IMPUNTURA | COLOR GRIGIO |
| <b>COLORI METALLIZZATI</b>                     |  |                                   |              |                                   |              |
| 326 - BLU DIPINTO DI BLU - METALLIZZATO        |  | 127 - TESSUTO JEANS CON IMPUNTURA | COLOR GRIGIO | 127 - TESSUTO JEANS CON IMPUNTURA | COLOR GRIGIO |
| 348 - GRIGIO ARGENTO - METALLIZZATO            |  | 127 - TESSUTO JEANS CON IMPUNTURA | COLOR GRIGIO | 127 - TESSUTO JEANS CON IMPUNTURA | COLOR GRIGIO |
| 679 - GRIGIO MODA - METALLIZZATO               |  | 241 - TESSUTO JEANS CON IMPUNTURA | COLOR ROSSO  | 241 - TESSUTO JEANS CON IMPUNTURA | COLOR ROSSO  |
| 866 - ROSSO AMORE - METALLIZZATO               |  | 127 - TESSUTO JEANS CON IMPUNTURA | COLOR GRIGIO | 127 - TESSUTO JEANS CON IMPUNTURA | COLOR GRIGIO |
| 876 - NERO TENORE - METALLIZZATO               |  | 241 - TESSUTO JEANS CON IMPUNTURA | COLOR ROSSO  | 241 - TESSUTO JEANS CON IMPUNTURA | COLOR ROSSO  |
| <b>FIAT PUNTO 1.4 EASYPOWER STREET 77CV 5P</b> |  |                                   |              |                                   |              |

**IL CODICE COLORE CARROZZERIA E IL CODICE COLORE INTERNI DOVRANNO ESSERE RIPORTATI NEL CAMPO NOTE DELL'ORDINATIVO DI FORNITURA**



**ISTRUZIONI PER LA COMPILAZIONE**

**Il presente modulo deve essere compilato per intero da parte dell'Amministrazione per ogni singola configurazione del veicolo richiesta. Il modulo DEVE ESSERE allegato all'ordinativo di fornitura firmato digitalmente ovvero con essere sottoscritto ed inviato per fax.**

**Entro 2 Giorni lavorativi dal ricevimento il Fornitore invierà all'Amministrazione Contraente, via fax, il modulo firmato per accettazione.**

Protocollo \_\_\_\_\_

Data \_\_\_\_\_

Il sottoscritto \_\_\_\_\_

Cod. Fiscale \_\_\_\_\_

in qualità di \_\_\_\_\_

per (la Pubblica Amministrazione) \_\_\_\_\_

Direzione/Dipartimento/Altro \_\_\_\_\_

telefono \_\_\_\_\_

e-mail \_\_\_\_\_

CIG ORIGINARIO: \_\_\_\_\_

CIG DERIVATO: \_\_\_\_\_

vista la "Convenzione per il noleggio a lungo termine di autoveicoli senza conducente" attivata il \_\_\_\_\_, ai sensi dell'art. 26 della Legge n. 488 del 23 dicembre 1999, dalla Consip S.p.A. con il Fornitore \_\_\_\_\_;

- di aderire alla Convenzione e a tutte le condizioni normative ed economiche ivi previste;
- (solo in caso di richiesta del servizio opzionale Fuel Card) di riconoscere al Fornitore, purché rispetti la normativa in materia di cessione dei crediti derivanti da rapporti con le Pubbliche Amministrazioni, la facoltà di cedere in tutto o in parte i crediti derivanti dalla regolare esecuzione del contratto di fornitura relativo alle Fuel Card (cfr. par. 4 del Capitolato Tecnico), secondo le modalità e i termini indicati nelle Condizioni Generali della Convenzione;

**ORDINA**

la fornitura di autoveicoli a noleggio, ai sensi e per gli effetti della normativa sopra richiamata nonché delle disposizioni tutte di cui alla predetta Convenzione.

| <b>Sezione 1.</b>                                                                                                                                                                                                                                |                                |
|--------------------------------------------------------------------------------------------------------------------------------------------------------------------------------------------------------------------------------------------------|--------------------------------|
| <b>Configurazione del veicolo</b>                                                                                                                                                                                                                |                                |
| Modello                                                                                                                                                                                                                                          | Quantità                       |
| FIAT PUNTO 1.4 EASYPOWER STREET 77CV EU6 5P(GARA CONSIP-D2-GENN.2014)                                                                                                                                                                            | 7                              |
| TIPOLOGIA CONTRATTO                                                                                                                                                                                                                              | Mesi 72, Percorrenza 100000 km |
| Colore carrozzeria 296                                                                                                                                                                                                                           | Colore interni 241             |
| Optional richiesti/Allestimenti speciali<br>(verificare il rispetto di eventuali normative Regionali)                                                                                                                                            | Canone<br>€/mese (IVA esclusa) |
| FENDINEBBIA CON FUNZIONE CORNERING                                                                                                                                                                                                               | 2,5                            |
|                                                                                                                                                                                                                                                  | 0,0                            |
|                                                                                                                                                                                                                                                  | 0,0                            |
|                                                                                                                                                                                                                                                  | 0,0                            |
|                                                                                                                                                                                                                                                  | 0,0                            |
|                                                                                                                                                                                                                                                  | 0,0                            |
|                                                                                                                                                                                                                                                  | 0,0                            |
|                                                                                                                                                                                                                                                  | 0,0                            |
|                                                                                                                                                                                                                                                  | 0,0                            |
|                                                                                                                                                                                                                                                  | 0,0                            |
|                                                                                                                                                                                                                                                  | 0,0                            |
|                                                                                                                                                                                                                                                  | 0,0                            |
|                                                                                                                                                                                                                                                  | 0,0                            |
|                                                                                                                                                                                                                                                  | 0,0                            |
|                                                                                                                                                                                                                                                  | 0,0                            |
|                                                                                                                                                                                                                                                  | 0,0                            |
|                                                                                                                                                                                                                                                  | 0,0                            |
|                                                                                                                                                                                                                                                  | 0,0                            |
|                                                                                                                                                                                                                                                  | 0,0                            |
|                                                                                                                                                                                                                                                  | 0,0                            |
|                                                                                                                                                                                                                                                  | 0,0                            |
|                                                                                                                                                                                                                                                  | 0,0                            |
|                                                                                                                                                                                                                                                  | 0,0                            |
|                                                                                                                                                                                                                                                  | 0,0                            |
|                                                                                                                                                                                                                                                  | 0,0                            |
|                                                                                                                                                                                                                                                  | 0,0                            |
|                                                                                                                                                                                                                                                  | 0,0                            |
|                                                                                                                                                                                                                                                  | 0,0                            |
|                                                                                                                                                                                                                                                  | 0,0                            |
|                                                                                                                                                                                                                                                  | 0,0                            |
|                                                                                                                                                                                                                                                  | 0,0                            |
| <b>RIGA "A" - Canone mensile unitario relativo agli optional o allestimenti speciali con questa configurazione €/mese (IVA esclusa). Tale importo DEVE ESSERE riportato al punto 2. della Sezione 3 "Riepilogo canoni" di seguito riportata.</b> | <b>€ 2,5</b>                   |



## Sezione 2.

# Luoghi di consegna

|                  |                       |                             |                             |           |
|------------------|-----------------------|-----------------------------|-----------------------------|-----------|
| <b>Quantità:</b> | Consegna a domicilio  | SI <input type="checkbox"/> | NO <input type="checkbox"/> | Quantità: |
|                  | Servizio rottamazione | SI <input type="checkbox"/> | NO <input type="checkbox"/> | Quantità: |

**Sede**

**Indirizzo**

|              |                       |
|--------------|-----------------------|
| <b>Città</b> | <b>Provincia/CAP:</b> |
|--------------|-----------------------|

**Referente sede**

|                 |                   |
|-----------------|-------------------|
| <b>Telefono</b> | <b>Cellulare:</b> |
|-----------------|-------------------|

|            |                |
|------------|----------------|
| <b>Fax</b> | <b>E-mail:</b> |
|------------|----------------|

**Servizio di preassegnazione**  
 Categoria \_\_\_\_\_ SI  NO  - Quantità: \_\_\_\_\_; Mesi: \_\_\_\_\_;

|                  |                       |                             |                             |           |
|------------------|-----------------------|-----------------------------|-----------------------------|-----------|
| <b>Quantità:</b> | Consegna a domicilio  | SI <input type="checkbox"/> | NO <input type="checkbox"/> | Quantità: |
|                  | Servizio rottamazione | SI <input type="checkbox"/> | NO <input type="checkbox"/> | Quantità: |

**Sede**

**Indirizzo**

|              |                       |
|--------------|-----------------------|
| <b>Città</b> | <b>Provincia/CAP:</b> |
|--------------|-----------------------|

**Referente sede**

|                 |                   |
|-----------------|-------------------|
| <b>Telefono</b> | <b>Cellulare:</b> |
|-----------------|-------------------|

|            |                |
|------------|----------------|
| <b>Fax</b> | <b>E-mail:</b> |
|------------|----------------|

**Servizio di preassegnazione**  
 Categoria \_\_\_\_\_ SI  NO  - Quantità: \_\_\_\_\_; Mesi: \_\_\_\_\_;

| <b>Sezione 3.</b>                                                                                                                                                                                                                                                                                                                                  |          |                                         |                                            |
|----------------------------------------------------------------------------------------------------------------------------------------------------------------------------------------------------------------------------------------------------------------------------------------------------------------------------------------------------|----------|-----------------------------------------|--------------------------------------------|
| <b>Riepilogo canoni</b>                                                                                                                                                                                                                                                                                                                            |          |                                         |                                            |
| Tipologia contratto scelta: Mesi 72, Percorrenza 100000 km                                                                                                                                                                                                                                                                                         |          |                                         |                                            |
| Riferimento Configurazione                                                                                                                                                                                                                                                                                                                         | Quantità | Canone Unitario<br>€/mese (Iva esclusa) | Canone Complessivo<br>€/mese (Iva esclusa) |
| Canone base                                                                                                                                                                                                                                                                                                                                        | 7        | 264,68                                  | 1.852,7                                    |
| Canone mensile unitario relativo agli optional o allestimenti speciali con questa configurazione (inserire il canone indicato nella riga "A" riportata in fondo alla Sezione 1 "Configurazione veicolo" sopra riportata)                                                                                                                           | 7        | 2,58                                    | 18,0                                       |
| Sistemi di monitoraggio e gestione della flotta                                                                                                                                                                                                                                                                                                    | 0        | 0,00                                    | 0,0                                        |
| Esclusione servizio di vettura sostitutiva BASE (servizio incluso nel canone).<br>Nel caso in cui non si intenda ordinare il presente servizio si dovrà detrarre dal canone l'importo indicato nel capitolato                                                                                                                                      | 0        | 0,00                                    | 0,0                                        |
| Vettura sostitutiva di livello avanzato (Livello B)                                                                                                                                                                                                                                                                                                | 0        | 0,00                                    | 0,0                                        |
| Assicurazione senza franchigia R.C.A.                                                                                                                                                                                                                                                                                                              | 7        | 15,00                                   | 105,0                                      |
| Assicurazione senza franchigia Kasko, incendio, furto totale e parziale                                                                                                                                                                                                                                                                            | 7        | 32,00                                   | 224,0                                      |
| Fuel card                                                                                                                                                                                                                                                                                                                                          | 0        | 0,00                                    | 0,0                                        |
| <b>RIGA "C1" - CANONE MENSILE COMPLESSIVO (IVA ESCLUSA)</b>                                                                                                                                                                                                                                                                                        |          |                                         | <b>€ 2.199,8</b>                           |
| IVA                                                                                                                                                                                                                                                                                                                                                |          |                                         | € 483,9                                    |
| <b>TOTALE (IVA INCLUSA)</b>                                                                                                                                                                                                                                                                                                                        |          |                                         | <b>€ 2.683,8</b>                           |
| <b>RIGA "I1" - IMPORTO COMPLESSIVO CANONI (IVA ESCLUSA) (moltiplicare il "Canone mensile complessivo" – riportato nella riga "C1" per il numero dei mesi relativi alla tipologia contrattuale scelta sopra riportata) Tale importo DEVE ESSERE riportato a sistema, nella colonna quantità relativa ai servizi a canone presente nel carrello.</b> |          |                                         | <b>€ 158.388,0</b>                         |
| IVA                                                                                                                                                                                                                                                                                                                                                |          |                                         | € 34.845,0                                 |
| <b>TOTALE (IVA INCLUSA)</b>                                                                                                                                                                                                                                                                                                                        |          |                                         | <b>€ 193.233,0</b>                         |

| <b>Sezione 4.</b>                                                                                                                                                                                                                    |     |
|--------------------------------------------------------------------------------------------------------------------------------------------------------------------------------------------------------------------------------------|-----|
| <b>Riepilogo servizi "una tantum"</b>                                                                                                                                                                                                |     |
| N totale di vetture con consegna a domicilio                                                                                                                                                                                         | 0,0 |
| A1 - Totale costo consegna a domicilio (IVA ESCLUSA)                                                                                                                                                                                 | 0,0 |
| IVA                                                                                                                                                                                                                                  | 0,0 |
| Totale costo consegna a domicilio (IVA INCLUSA)                                                                                                                                                                                      | 0,0 |
| N totale di veicoli da rottamare                                                                                                                                                                                                     | 0,0 |
| A2 - Totale costo servizio di rottamazione (IVA ESCLUSA)                                                                                                                                                                             | 0,0 |
| IVA                                                                                                                                                                                                                                  | 0,0 |
| Totale costo servizio di rottamazione (IVA INCLUSA)                                                                                                                                                                                  | 0,0 |
| N° totale di vetture in preassegnazione categoria Non richiesta                                                                                                                                                                      | 7,0 |
| Durata del servizio (mesi)                                                                                                                                                                                                           | 1,0 |
| Totale costo preassegnazione (IVA ESCLUSA)                                                                                                                                                                                           | 0,0 |
| IVA                                                                                                                                                                                                                                  | 0,0 |
| Totale costo preassegnazione (IVA INCLUSA)                                                                                                                                                                                           | 0,0 |
| <b>RIGA "I2" – IMPORTO COMPLESSIVO SERVIZI UNA TANTUM (IVA ESCLUSA)</b><br>(sommare gli importi indicati). Tale importo DEVE ESSERE riportato a sistema nella colonna quantità relativa ai servizi una tantum presente nel carrello. | 0,0 |
| IVA                                                                                                                                                                                                                                  | 0,0 |
| <b>TOTALE (IVA INCLUSA)</b>                                                                                                                                                                                                          | 0,0 |

Con l'invio del presente ordinativo si recepisce il provvedimento del Garante per la protezione dei dati personali n. 370 del 4 ottobre 2011 "Sistemi di localizzazione dei veicoli nell'ambito del rapporto di lavoro" e s.m.i e si acconsente alla installazione dei dispositivi per l'erogazione dei servizi telematici per la gestione della flotta (di cui al par. 3.8 del Capitolato tecnico).

- Sì
- No, si richiede di non installare il dispositivo

Per quanto possa occorrere, si fa presente che, in esecuzione del D.Lgs. 196/2003, recante disposizioni a tutela delle persone e degli altri soggetti rispetto al trattamento dei dati personali, l'Amministrazione Contraente fornisce il consenso al trattamento dei propri dati, direttamente al Fornitore o anche alla Consip, oltre che per ottemperare agli obblighi previsti dalla legge, da un regolamento o dalla normativa comunitaria ed in particolare per dare integrale esecuzione a tutti gli obblighi contrattuali.

per l'Amministrazione Contraente  
(timbro e firma)

---

ALLEGATI:

- Dettagli per la richiesta Servizio di Rottamazione (modulo da richiedere al fornitore)

PCL XL error

Warning: IllegalMediaSize

**ISTRUZIONI PER LA COMPILAZIONE**

**Il presente modulo deve essere compilato per intero da parte dell'Amministrazione per ogni singola configurazione del veicolo richiesta. Il modulo DEVE ESSERE allegato all'ordinativo di fornitura firmato digitalmente ovvero deve essere sottoscritto ed inviato per fax.**

**Entro 2 Giorni lavorativi dal ricevimento il Fornitore invierà all'Amministrazione Contraente, via fax, il modulo firmato per accettazione.**

Protocollo \_\_\_\_\_

Data \_\_\_\_\_

Il sottoscritto \_\_\_\_\_

Cod. Fiscale \_\_\_\_\_

in qualità di \_\_\_\_\_

per (la Pubblica Amministrazione) \_\_\_\_\_

Direzione/Dipartimento/Altro \_\_\_\_\_

telefono \_\_\_\_\_

e-mail \_\_\_\_\_

CIG ORIGINARIO: \_\_\_\_\_

CIG DERIVATO: \_\_\_\_\_

vista la "Convenzione per il noleggio a lungo termine di autoveicoli senza conducente" attivata il \_\_\_\_\_, ai sensi dell'art. 26 della Legge n. 488 del 23 dicembre 1999, dalla Consip S.p.A. con il Fornitore \_\_\_\_\_;

- di aderire alla Convenzione e a tutte le condizioni normative ed economiche ivi previste;
- (solo in caso di richiesta del servizio opzionale Fuel Card) di riconoscere al Fornitore, purché rispetti la normativa in materia di cessione dei crediti derivanti da rapporti con le Pubbliche Amministrazioni, la facoltà di cedere in tutto o in parte i crediti derivanti dalla regolare esecuzione del contratto di fornitura relativo alle Fuel card (cfr. par. 4 del Capitolato Tecnico), secondo le modalità e i termini indicati nelle Condizioni Generali della Convenzione;

**ORDINA**

la fornitura di autoveicoli a noleggio, ai sensi e per gli effetti della normativa sopra richiamata nonché delle disposizioni tutte di cui alla predetta Convenzione.



| <b>Sezione 1.</b>                                                                                                                                                                                                                                |                                |
|--------------------------------------------------------------------------------------------------------------------------------------------------------------------------------------------------------------------------------------------------|--------------------------------|
| <b>Configurazione del veicolo</b>                                                                                                                                                                                                                |                                |
| Modello                                                                                                                                                                                                                                          | Quantità                       |
| FIAT PUNTO 1.4 EASYPOWER STREET 77CV EU6 5P(GARA CONSIP-D2-GENN.2014)                                                                                                                                                                            | 7                              |
| TIPOLOGIA CONTRATTO                                                                                                                                                                                                                              | Mesi 72, Percorrenza 100000 km |
| Colore carrozzeria 296                                                                                                                                                                                                                           | Colore interni 127             |
| Optional richiesti/Allestimenti speciali<br>(verificare il rispetto di eventuali normative Regionali)                                                                                                                                            | Canone<br>€/mese (IVA esclusa) |
| FENDINEBBIA CON FUNZIONE CORNERING                                                                                                                                                                                                               | 2,58                           |
|                                                                                                                                                                                                                                                  | 0,00                           |
|                                                                                                                                                                                                                                                  | 0,00                           |
|                                                                                                                                                                                                                                                  | 0,00                           |
|                                                                                                                                                                                                                                                  | 0,00                           |
|                                                                                                                                                                                                                                                  | 0,00                           |
|                                                                                                                                                                                                                                                  | 0,00                           |
|                                                                                                                                                                                                                                                  | 0,00                           |
|                                                                                                                                                                                                                                                  | 0,00                           |
|                                                                                                                                                                                                                                                  | 0,00                           |
|                                                                                                                                                                                                                                                  | 0,00                           |
|                                                                                                                                                                                                                                                  | 0,00                           |
|                                                                                                                                                                                                                                                  | 0,00                           |
|                                                                                                                                                                                                                                                  | 0,00                           |
|                                                                                                                                                                                                                                                  | 0,00                           |
|                                                                                                                                                                                                                                                  | 0,00                           |
|                                                                                                                                                                                                                                                  | 0,00                           |
|                                                                                                                                                                                                                                                  | 0,00                           |
|                                                                                                                                                                                                                                                  | 0,00                           |
|                                                                                                                                                                                                                                                  | 0,00                           |
|                                                                                                                                                                                                                                                  | 0,00                           |
|                                                                                                                                                                                                                                                  | 0,00                           |
|                                                                                                                                                                                                                                                  | 0,00                           |
|                                                                                                                                                                                                                                                  | 0,00                           |
| <b>RIGA "A" - Canone mensile unitario relativo agli optional o allestimenti speciali con questa configurazione €/mese (IVA esclusa). Tale importo DEVE ESSERE riportato al punto 2. della Sezione 3 "Riepilogo canoni" di seguito riportata.</b> | <b>€ 2,58</b>                  |

| <b>Sezione 2.</b>                                                                                                                             |                                                                                                                                                                                                                                                                                                                                                                                                                                                                                                                                          |                             |                             |                             |           |                       |                             |                             |           |
|-----------------------------------------------------------------------------------------------------------------------------------------------|------------------------------------------------------------------------------------------------------------------------------------------------------------------------------------------------------------------------------------------------------------------------------------------------------------------------------------------------------------------------------------------------------------------------------------------------------------------------------------------------------------------------------------------|-----------------------------|-----------------------------|-----------------------------|-----------|-----------------------|-----------------------------|-----------------------------|-----------|
| <b><i>Luoghi di consegna</i></b>                                                                                                              |                                                                                                                                                                                                                                                                                                                                                                                                                                                                                                                                          |                             |                             |                             |           |                       |                             |                             |           |
| <b>Quantità:</b>                                                                                                                              | <table border="1" style="width: 100%; border-collapse: collapse;"> <tr> <td style="width: 40%;">Consegna a domicilio</td> <td style="width: 10%; text-align: center;">SI <input type="checkbox"/></td> <td style="width: 10%; text-align: center;">NO <input type="checkbox"/></td> <td style="width: 40%;">Quantità:</td> </tr> <tr> <td>Servizio rottamazione</td> <td style="text-align: center;">SI <input type="checkbox"/></td> <td style="text-align: center;">NO <input type="checkbox"/></td> <td>Quantità:</td> </tr> </table> | Consegna a domicilio        | SI <input type="checkbox"/> | NO <input type="checkbox"/> | Quantità: | Servizio rottamazione | SI <input type="checkbox"/> | NO <input type="checkbox"/> | Quantità: |
| Consegna a domicilio                                                                                                                          | SI <input type="checkbox"/>                                                                                                                                                                                                                                                                                                                                                                                                                                                                                                              | NO <input type="checkbox"/> | Quantità:                   |                             |           |                       |                             |                             |           |
| Servizio rottamazione                                                                                                                         | SI <input type="checkbox"/>                                                                                                                                                                                                                                                                                                                                                                                                                                                                                                              | NO <input type="checkbox"/> | Quantità:                   |                             |           |                       |                             |                             |           |
| <b>Sede</b>                                                                                                                                   |                                                                                                                                                                                                                                                                                                                                                                                                                                                                                                                                          |                             |                             |                             |           |                       |                             |                             |           |
| <b>Indirizzo</b>                                                                                                                              |                                                                                                                                                                                                                                                                                                                                                                                                                                                                                                                                          |                             |                             |                             |           |                       |                             |                             |           |
| <b>Città</b>                                                                                                                                  | <b>Provincia/CAP:</b>                                                                                                                                                                                                                                                                                                                                                                                                                                                                                                                    |                             |                             |                             |           |                       |                             |                             |           |
| <b>Referente sede</b>                                                                                                                         |                                                                                                                                                                                                                                                                                                                                                                                                                                                                                                                                          |                             |                             |                             |           |                       |                             |                             |           |
| <b>Telefono</b>                                                                                                                               | <b>Cellulare:</b>                                                                                                                                                                                                                                                                                                                                                                                                                                                                                                                        |                             |                             |                             |           |                       |                             |                             |           |
| <b>Fax</b>                                                                                                                                    | <b>E-mail:</b>                                                                                                                                                                                                                                                                                                                                                                                                                                                                                                                           |                             |                             |                             |           |                       |                             |                             |           |
| <b>Servizio di preassegnazione</b><br>Categoria _____ SI <input type="checkbox"/> NO <input type="checkbox"/> - Quantità: _____; Mesi: _____; |                                                                                                                                                                                                                                                                                                                                                                                                                                                                                                                                          |                             |                             |                             |           |                       |                             |                             |           |
| <b>Quantità:</b>                                                                                                                              | <table border="1" style="width: 100%; border-collapse: collapse;"> <tr> <td style="width: 40%;">Consegna a domicilio</td> <td style="width: 10%; text-align: center;">SI <input type="checkbox"/></td> <td style="width: 10%; text-align: center;">NO <input type="checkbox"/></td> <td style="width: 40%;">Quantità:</td> </tr> <tr> <td>Servizio rottamazione</td> <td style="text-align: center;">SI <input type="checkbox"/></td> <td style="text-align: center;">NO <input type="checkbox"/></td> <td>Quantità:</td> </tr> </table> | Consegna a domicilio        | SI <input type="checkbox"/> | NO <input type="checkbox"/> | Quantità: | Servizio rottamazione | SI <input type="checkbox"/> | NO <input type="checkbox"/> | Quantità: |
| Consegna a domicilio                                                                                                                          | SI <input type="checkbox"/>                                                                                                                                                                                                                                                                                                                                                                                                                                                                                                              | NO <input type="checkbox"/> | Quantità:                   |                             |           |                       |                             |                             |           |
| Servizio rottamazione                                                                                                                         | SI <input type="checkbox"/>                                                                                                                                                                                                                                                                                                                                                                                                                                                                                                              | NO <input type="checkbox"/> | Quantità:                   |                             |           |                       |                             |                             |           |
| <b>Sede</b>                                                                                                                                   |                                                                                                                                                                                                                                                                                                                                                                                                                                                                                                                                          |                             |                             |                             |           |                       |                             |                             |           |
| <b>Indirizzo</b>                                                                                                                              |                                                                                                                                                                                                                                                                                                                                                                                                                                                                                                                                          |                             |                             |                             |           |                       |                             |                             |           |
| <b>Città</b>                                                                                                                                  | <b>Provincia/CAP:</b>                                                                                                                                                                                                                                                                                                                                                                                                                                                                                                                    |                             |                             |                             |           |                       |                             |                             |           |
| <b>Referente sede</b>                                                                                                                         |                                                                                                                                                                                                                                                                                                                                                                                                                                                                                                                                          |                             |                             |                             |           |                       |                             |                             |           |
| <b>Telefono</b>                                                                                                                               | <b>Cellulare:</b>                                                                                                                                                                                                                                                                                                                                                                                                                                                                                                                        |                             |                             |                             |           |                       |                             |                             |           |
| <b>Fax</b>                                                                                                                                    | <b>E-mail:</b>                                                                                                                                                                                                                                                                                                                                                                                                                                                                                                                           |                             |                             |                             |           |                       |                             |                             |           |
| <b>Servizio di preassegnazione</b><br>Categoria _____ SI <input type="checkbox"/> NO <input type="checkbox"/> - Quantità: _____; Mesi: _____; |                                                                                                                                                                                                                                                                                                                                                                                                                                                                                                                                          |                             |                             |                             |           |                       |                             |                             |           |

| <b>Sezione 3.</b>                                                                                                                                                                                                                                                                                                                                  |          |                                         |                                            |
|----------------------------------------------------------------------------------------------------------------------------------------------------------------------------------------------------------------------------------------------------------------------------------------------------------------------------------------------------|----------|-----------------------------------------|--------------------------------------------|
| <b>Riepilogo canoni</b>                                                                                                                                                                                                                                                                                                                            |          |                                         |                                            |
| Tipologia contratto scelta: Mesi 72, Percorrenza 100000 km                                                                                                                                                                                                                                                                                         |          |                                         |                                            |
| Riferimento Configurazione                                                                                                                                                                                                                                                                                                                         | Quantità | Canone Unitario<br>€/mese (Iva esclusa) | Canone Complessivo<br>€/mese (Iva esclusa) |
| Canone base                                                                                                                                                                                                                                                                                                                                        | 7        | 264,68                                  | 1.852,76                                   |
| Canone mensile unitario relativo agli optional o allestimenti speciali con questa configurazione (inserire il canone indicato nella riga "A" riportata in fondo alla Sezione 1 "Configurazione veicolo" sopra riportata)                                                                                                                           | 7        | 2,58                                    | 18,07                                      |
| Sistemi di monitoraggio e gestione della flotta                                                                                                                                                                                                                                                                                                    | 0        | 0,00                                    | 0,00                                       |
| Esclusione servizio di vettura sostitutiva BASE (servizio incluso nel canone). Nel caso in cui non si intenda ordinare il presente servizio si dovrà detrarre dal canone l'importo indicato nel capitolato                                                                                                                                         | 0        | 0,00                                    | 0,00                                       |
| Vettura sostitutiva di livello avanzato (Livello B)                                                                                                                                                                                                                                                                                                | 0        | 0,00                                    | 0,00                                       |
| Assicurazione senza franchigia R.C.A.                                                                                                                                                                                                                                                                                                              | 7        | 15,00                                   | 105,00                                     |
| Assicurazione senza franchigia Kasko, incendio, furto totale e parziale                                                                                                                                                                                                                                                                            | 7        | 32,00                                   | 224,00                                     |
| Fuel card                                                                                                                                                                                                                                                                                                                                          | 0        | 0,00                                    | 0,00                                       |
| <b>RIGA "C1" - CANONE MENSILE COMPLESSIVO (IVA ESCLUSA)</b>                                                                                                                                                                                                                                                                                        |          |                                         | <b>€ 2.199,83</b>                          |
| IVA                                                                                                                                                                                                                                                                                                                                                |          |                                         | € 483,96                                   |
| <b>TOTALE (IVA INCLUSA)</b>                                                                                                                                                                                                                                                                                                                        |          |                                         | <b>€ 2.683,80</b>                          |
| <b>RIGA "I1" - IMPORTO COMPLESSIVO CANONI (IVA ESCLUSA) (moltiplicare il "Canone mensile complessivo" - riportato nella riga "C1" per il numero dei mesi relativi alla tipologia contrattuale scelta sopra riportata) Tale importo DEVE ESSERE riportato a sistema, nella colonna quantità relativa ai servizi a canone presente nel carrello.</b> |          |                                         | <b>€ 158.388,02</b>                        |
| IVA                                                                                                                                                                                                                                                                                                                                                |          |                                         | € 34.845,37                                |
| <b>TOTALE (IVA INCLUSA)</b>                                                                                                                                                                                                                                                                                                                        |          |                                         | <b>€ 193.233,39</b>                        |

| <b>Sezione 4.</b>                                                                                                                                                                                                                   |               |
|-------------------------------------------------------------------------------------------------------------------------------------------------------------------------------------------------------------------------------------|---------------|
| <b>Riepilogo servizi "una tantum"</b>                                                                                                                                                                                               |               |
| N totale di vetture con consegna a domicilio                                                                                                                                                                                        | 0,00          |
| A1 - Totale costo consegna a domicilio (IVA ESCLUSA)                                                                                                                                                                                | 0,00          |
| IVA                                                                                                                                                                                                                                 | 0,00          |
| Totale costo consegna a domicilio (IVA INCLUSA)                                                                                                                                                                                     | 0,00          |
| N totale di veicoli da rottamare                                                                                                                                                                                                    | 0,00          |
| A2 - Totale costo servizio di rottamazione (IVA ESCLUSA)                                                                                                                                                                            | 0,00          |
| IVA                                                                                                                                                                                                                                 | 0,00          |
| Totale costo servizio di rottamazione (IVA INCLUSA)                                                                                                                                                                                 | 0,00          |
| N° totale di vetture in preassegnazione categoria Non richiesta                                                                                                                                                                     | 7,00          |
| Durata del servizio (mesi)                                                                                                                                                                                                          | 1,00          |
| Totale costo preassegnazione (IVA ESCLUSA)                                                                                                                                                                                          | 0,00          |
| IVA                                                                                                                                                                                                                                 | 0,00          |
| Totale costo preassegnazione (IVA INCLUSA)                                                                                                                                                                                          | 0,00          |
| <b>RIGA "12" – IMPORTO COMPLESSIVO SERVIZI UNA TANTUM (IVA ESCLUSA)</b><br>(sommare gli importi indicati) Tale importo DEVE ESSERE riportato a sistema nella colonna quantità relativa ai servizi una tantum presente nel carrello. | <b>€ 0,00</b> |
| IVA                                                                                                                                                                                                                                 | € 0,00        |
| <b>TOTALE (IVA INCLUSA)</b>                                                                                                                                                                                                         | <b>€ 0,00</b> |

Con l'invio del presente ordinativo si recepisce il provvedimento del Garante per la protezione dei dati personali n. 370 del 4 ottobre 2011 "Sistemi di localizzazione dei veicoli nell'ambito del rapporto di lavoro" e s.m.i e si acconsente alla installazione dei dispositivi per l'erogazione dei servizi telematici per la gestione della flotta (di cui al par. 3.8 del Capitolato tecnico).

- Si
- No, si richiede di non installare il dispositivo

Per quanto possa occorrere, si fa presente che, in esecuzione del D.Lgs. 196/2003, recante disposizioni a tutela delle persone e degli altri soggetti rispetto al trattamento dei dati personali, l'Amministrazione Contraente fornisce il consenso al trattamento dei propri dati, direttamente al Fornitore o anche alla Consip, oltre che per ottemperare agli obblighi previsti dalla legge, da un regolamento o dalla normativa comunitaria ed in particolare per dare integrale esecuzione a tutti gli obblighi contrattuali.

per l'Amministrazione Contraente  
(timbro e firma)

---

- ALLEGATI:  Dettagli per la richiesta Servizio di Rottamazione (modulo da richiedere al fornitore)

|                                                                |                 |
|----------------------------------------------------------------|-----------------|
| LEASYS S.p.A.                                                  |                 |
| LOTTO 3                                                        |                 |
| MODELLO C3                                                     |                 |
| FIAT NUOVO DOBLO' CARGO 1.3 Multijet 16v 90CV EURO 5+          |                 |
| MOTORE                                                         |                 |
| Cilindrata                                                     | 1248            |
| Livello ecologico                                              | EURO 5+         |
| Alimentazione                                                  | GASOLIO         |
| TRASMISSIONE                                                   |                 |
| Trazione                                                       | ANTERIORE       |
| Cambio                                                         | MANUALE 5 MARCE |
| RUOTE                                                          |                 |
| Pneumatici                                                     | 185/65 R15      |
| DIMENSIONI                                                     |                 |
| Porte                                                          | 3               |
| Posti                                                          | 2               |
| Passo (mm)                                                     | 2755            |
| Lunghezza (mm)                                                 | 4390            |
| Larghezza (mm)                                                 | 1832            |
| Altezza (mm)                                                   | 1845            |
| Capacità bagagliaio min. / max. (dm3)                          | 3400            |
| CONSUMI                                                        |                 |
| Urbano                                                         |                 |
| Extra urbano                                                   |                 |
| Combinato ( l/100 km )                                         | 5,0             |
| Emissioni di CO2 (g/km)                                        | 133             |
| DOTAZIONI                                                      |                 |
| ABS                                                            |                 |
| REGOLAZIONE VOLANTE                                            |                 |
| SERVOSTERZO                                                    |                 |
| SPECCHI REV. EST. CON COMANDO MECCANICO                        |                 |
| CORRETTORE ASSETTO FARI                                        |                 |
| CONTA GIRI                                                     |                 |
| PARETE DIVISORIA LASTRATA                                      |                 |
| TAPPO CONBUSTIBILE CON CHIAVE                                  |                 |
| AIRBAG LATO GUIDA                                              |                 |
| PERSA DI CORRENTE SU PLANCIA                                   |                 |
| CERCHI COPPE RUOTA INTEGRALI                                   |                 |
| FASCE PARACOLPI NERE                                           |                 |
| AUTORADIO                                                      |                 |
| AIRBAG LATO PASSEGGERO                                         |                 |
| ALZA CRISTALLI ANTERIORI ELETTRICI                             |                 |
| SEGNALE DI PERICOLO MOBILE (TRIANGOLO) E GIUBBINO FLUORESCENTE |                 |
| CLIMATIZZATORE MANUALE                                         |                 |
| CHIUSURA CENTRALIZZATA                                         |                 |
| VERNICE PASTELLO                                               |                 |
| RUOTA DI SCORTA DI DIMENSIONI NORMALI                          |                 |

| CODICE<br>Optional | DESCRIZIONE                                                                                                         | Differenza<br>Canone<br>24 MESI | Differenza<br>Canone<br>36 MESI | Differenza<br>Canone<br>48 MESI | Differenza<br>Canone<br>60 MESI | Differenza<br>Canone<br>72 MESI |
|--------------------|---------------------------------------------------------------------------------------------------------------------|---------------------------------|---------------------------------|---------------------------------|---------------------------------|---------------------------------|
| 008                | TELECOMANDO APERTURA/CHIUSURA PORTE                                                                                 | € 5,46                          | € 3,64                          | € 2,73                          | € 2,21                          | € 1,95                          |
| 041                | SPECCHI RETROVISORI EST. C. COMANDO ELETTRICO E DISAPPANNAMENTO                                                     | € 5,04                          | € 3,36                          | € 2,52                          | € 2,04                          | € 1,80                          |
| 055                | 2a PORTA LATERALE SCORREVOLE                                                                                        | € 12,18                         | € 8,12                          | € 6,09                          | € 4,93                          | € 4,35                          |
| 064                | SAFE LOCK (Sistema antieffrazione porte)                                                                            | € 2,94                          | € 1,96                          | € 1,47                          | € 1,19                          | € 1,05                          |
| 065                | ALTERNATORE POTENZIATO                                                                                              | € 5,04                          | € 3,36                          | € 2,52                          | € 2,04                          | € 1,80                          |
| 097                | FENDINEBBIA                                                                                                         | € 12,18                         | € 8,12                          | € 6,09                          | € 4,93                          | € 4,35                          |
| 108                | CERCHI RUOTA IN LEGA DA 15"                                                                                         | € 52,50                         | € 35,00                         | € 26,25                         | € 21,25                         | € 18,75                         |
| 140                | CLIMATIZZATORE AUTOMATICO MONOZONA                                                                                  | € 3,78                          | € 2,52                          | € 1,89                          | € 1,53                          | € 1,35                          |
| 141                | PNEUMATICI 195/65 R15                                                                                               | € 10,50                         | € 7,00                          | € 5,25                          | € 4,25                          | € 3,75                          |
| 143                | PNEUMATICI INVERNALI FORNITI DA CASA MADRE (no stoccaggio no equilibratura)                                         | € 5,88                          | € 3,92                          | € 2,94                          | € 2,38                          | € 2,10                          |
| 144                | PNEUMATICI 195/60 R16C L.I. 99                                                                                      | € 3,78                          | € 2,52                          | € 1,89                          | € 1,53                          | € 1,35                          |
| 148                | PORTellone BASCULANTE                                                                                               | € 0,00                          | € 0,00                          | € 0,00                          | € 0,00                          | € 0,00                          |
| 194                | SCALETTA DI PROTEZIONE GUIDATORE                                                                                    | € 1,26                          | € 0,84                          | € 0,63                          | € 0,51                          | € 0,45                          |
| 197                | PARASPRUZZI RUOTE POSTERIORI                                                                                        | € 1,68                          | € 1,12                          | € 0,84                          | € 0,68                          | € 0,60                          |
| 199                | PARETE DIVISORIA VETRATA                                                                                            | € 5,88                          | € 3,92                          | € 2,94                          | € 2,38                          | € 2,10                          |
| 201                | PARETE DIVISORIA SDOPPIATA GIREVOLE                                                                                 | € 13,02                         | € 8,68                          | € 6,51                          | € 5,27                          | € 4,65                          |
| 210                | VERNICE METALLIZZATA                                                                                                | € 2,94                          | € 1,96                          | € 1,47                          | € 1,19                          | € 1,05                          |
| 245                | COMANDI AL VOLANTE                                                                                                  | € 2,10                          | € 1,40                          | € 1,05                          | € 0,85                          | € 0,75                          |
| 295                | SEDILE PASSEGGERO CON VANO PORTAOGGETTI NEL CUSCINO                                                                 | € 2,94                          | € 1,96                          | € 1,47                          | € 1,19                          | € 1,05                          |
| 297                | SEDILE PASSEGGERO SINGOLO CON SCHIENALE REGOLABILE                                                                  | € 4,20                          | € 2,80                          | € 2,10                          | € 1,70                          | € 1,50                          |
| 320                | VOLANTE E POMMELLO CAMBIO IN PELLE                                                                                  | € 10,50                         | € 7,00                          | € 5,25                          | € 4,25                          | € 3,75                          |
| 357                | BARRE LONGITUDINALI PER PORTAPACCHI                                                                                 | € 3,78                          | € 2,52                          | € 1,89                          | € 1,53                          | € 1,35                          |
| 388                | PREDISPOSIZIONE ANTIFURTO                                                                                           | € 18,90                         | € 12,60                         | € 9,45                          | € 7,65                          | € 6,75                          |
| 392                | ESP con HILL HOLDER                                                                                                 | € 0,00                          | € 0,00                          | € 0,00                          | € 0,00                          | € 0,00                          |
| 4FT                | PERSONAL. LINGUA ITALIANO                                                                                           | € 2,10                          | € 1,40                          | € 1,05                          | € 0,85                          | € 0,75                          |
| 4GP                | SEDILE GUIDA SPECIFICO                                                                                              | € 8,82                          | € 5,88                          | € 4,41                          | € 3,57                          | € 3,15                          |
| 4GQ                | SEDILE PASSEGGERO ABBATTIBILE A PAVIMENTO                                                                           | € 0,84                          | € 0,56                          | € 0,42                          | € 0,34                          | € 0,30                          |
| 4HG                | PRESA DI CORRENTE POSTERIORE                                                                                        | € 20,96                         | € 13,97                         | € 10,48                         | € 8,48                          | € 7,49                          |
| 4J0                | PACK EXTRA SPAZIO (OPT: 201 - 983 - 4GQ - 4P5 - 5IX - 943 - 144 - 448 - 798 - 4GP)                                  | € 20,96                         | € 13,97                         | € 10,48                         | € 8,48                          | € 7,49                          |
| 4J2                | PACK SICUREZZA (OPT: 097 - 416 - 392 - 508)                                                                         | € 0,00                          | € 0,00                          | € 0,00                          | € 0,00                          | € 0,00                          |
| 4XA                | TARGHETTA IN LINGUA (IN PRESENZA DI AIRBAG PASSEGGERO)                                                              | € 15,96                         | € 10,64                         | € 7,98                          | € 6,46                          | € 5,70                          |
| 41A                | AUTORADIO CD CON MP3 HIGH                                                                                           | € 8,40                          | € 5,60                          | € 4,20                          | € 3,40                          | € 3,00                          |
| 416                | CRUISE CONTROL                                                                                                      | € 2,52                          | € 1,68                          | € 1,26                          | € 1,02                          | € 0,90                          |
| 42F                | APPOGGIATESTA ANTERIORI ANTI WHIPLASH                                                                               | € 14,70                         | € 9,80                          | € 7,35                          | € 5,95                          | € 5,25                          |
| 431                | CERCHI RUOTA IN LEGA DA 16"                                                                                         | € 3,78                          | € 2,52                          | € 1,89                          | € 1,53                          | € 1,35                          |
| 448                | DISCHI FRENI ANTERIORI MAGGIORATI                                                                                   | € 5,04                          | € 3,36                          | € 2,52                          | € 2,04                          | € 1,80                          |
| 452                | SEDILE PASSEGGERO RISCALDATO                                                                                        | € 5,88                          | € 3,92                          | € 2,94                          | € 2,38                          | € 2,10                          |
| 453                | SEDILE GUIDA RISCALDATO                                                                                             | € 2,10                          | € 1,40                          | € 1,05                          | € 0,85                          | € 0,75                          |
| 4YV                | CHIAVE AVVIAMENTO SPECIFICO                                                                                         | € 0,84                          | € 0,56                          | € 0,42                          | € 0,34                          | € 0,30                          |
| 4P5                | PINZA PORTADOCUMENTI SU PLANCIA                                                                                     | € 1,68                          | € 1,12                          | € 0,84                          | € 0,68                          | € 0,60                          |
| 5BY                | SENSORE TEMPERATURA ESTERNA                                                                                         | € 8,40                          | € 5,60                          | € 4,20                          | € 3,40                          | € 3,00                          |
| 5DE                | STOP & START                                                                                                        | € 0,84                          | € 0,56                          | € 0,42                          | € 0,34                          | € 0,30                          |
| 5IX                | MANIGLIE PORTA LATERALE SCORREVOLE DOBLO' CARGO                                                                     | € 10,50                         | € 7,00                          | € 5,25                          | € 4,25                          | € 3,75                          |
| 505                | AIR BAG LATERALI (TESTA - TORACE)                                                                                   | € 7,98                          | € 5,32                          | € 3,99                          | € 3,23                          | € 2,85                          |
| 508                | SENSORE DI PARCHEGGIO                                                                                               | € 7,56                          | € 5,04                          | € 3,78                          | € 3,06                          | € 2,70                          |
| 519                | PORTA POSTERIORE A 2 BATTENTI VETRATA                                                                               | € 12,60                         | € 8,40                          | € 6,30                          | € 5,10                          | € 4,50                          |
| 52Y                | RISCALDATORE ADDIZIONALE ELETTRICO PER MOTORI DIESEL (P.TC)                                                         | € 1,89                          | € 1,26                          | € 0,95                          | € 0,77                          | € 0,68                          |
| 520                | VETRO FISSO SU 1a PORTA LATERALE SCORREVOLE                                                                         | € 12,18                         | € 8,12                          | € 6,09                          | € 4,93                          | € 4,35                          |
| 523                | 1a PORTA LATERALE SCORREVOLE                                                                                        | € 10,92                         | € 7,28                          | € 5,46                          | € 4,42                          | € 3,90                          |
| 550                | SENAVETRATURA LATERALE PER FURGONE (VETRI FISSI)                                                                    | € 1,89                          | € 1,26                          | € 0,95                          | € 0,77                          | € 0,68                          |
| 552                | INSONORIZZAZIONE PARATIA                                                                                            | € 1,47                          | € 0,98                          | € 0,74                          | € 0,60                          | € 0,53                          |
| 561                | 3° CHIAVE AVVIAMENTO                                                                                                | € 10,50                         | € 7,00                          | € 5,25                          | € 4,25                          | € 3,75                          |
| 585                | VOLETTO                                                                                                             | € 2,52                          | € 1,68                          | € 1,26                          | € 1,02                          | € 0,90                          |
| 58F                | PLAFONIERA ASPORTABILE                                                                                              | € 2,94                          | € 1,96                          | € 1,47                          | € 1,19                          | € 1,05                          |
| 627                | SEDILE GUIDA CON REGOLAZIONE IN ALTEZZA E LOMBARE                                                                   | € 5,46                          | € 3,64                          | € 2,73                          | € 2,21                          | € 1,95                          |
| X                  | KIT RIPARAZIONE E SOSTITUZIONE RUOTA (comprensivo di Kit fix&Go e ruota di scorta in lamiera di dimensioni normali) | € 10,92                         | € 7,28                          | € 5,46                          | € 4,42                          | € 3,90                          |
| 65W                | BLU&ME CON PRESA USB E AUX                                                                                          | € 1,26                          | € 0,84                          | € 0,63                          | € 0,51                          | € 0,45                          |
| 68R                | PREDISPOSIZIONE TOM TOM                                                                                             | € 1,26                          | € 0,84                          | € 0,63                          | € 0,51                          | € 0,45                          |
| 6EN                | PREDISPOSIZIONE TOM TOM (SENZA BLUE & ME)                                                                           | € 22,68                         | € 15,12                         | € 11,34                         | € 9,18                          | € 8,10                          |
| 6J8                | PACK BLUE & ME (OPT 65W, 245, 41A, 4HL)                                                                             | € 0,63                          | € 0,42                          | € 0,32                          | € 0,26                          | € 0,23                          |
| 658                | CASSETTO PORTAOGGETTI CON CHIAVE                                                                                    | € 0,00                          | € 0,00                          | € 0,00                          | € 0,00                          | € 0,00                          |
| 728                | SELLERIA IN FINTA PELLE                                                                                             | € 3,36                          | € 2,24                          | € 1,68                          | € 1,36                          | € 1,20                          |
| 798                | TAPPETO VANO CARICO                                                                                                 | € 6,30                          | € 4,20                          | € 3,15                          | € 2,55                          | € 2,25                          |
| 876                | PARAURTI VERNICIATI                                                                                                 | € 0,84                          | € 0,56                          | € 0,42                          | € 0,34                          | € 0,30                          |
| 928                | CELLOPHANATURA PARZIALE                                                                                             | € 8,40                          | € 5,60                          | € 4,20                          | € 3,40                          | € 3,00                          |
| 943                | PORTATA MAGGIORATA                                                                                                  | € 2,52                          | € 1,68                          | € 1,26                          | € 1,02                          | € 0,90                          |
| 976                | SPECCHI RETROVISORI ESTERNI VERNICIATI                                                                              | € 8,40                          | € 5,60                          | € 4,20                          | € 3,40                          | € 3,00                          |
| 983                | BARRE PORTACARICHI LUNGI                                                                                            | € 1,68                          | € 1,12                          | € 0,84                          | € 0,68                          | € 0,60                          |
| 989                | KIT FUMATORI                                                                                                        | € 2,52                          | € 1,68                          | € 1,26                          | € 1,02                          | € 0,90                          |
| 990                | PARASPRUZZI ANT. + POST.                                                                                            |                                 |                                 |                                 |                                 |                                 |

LISTINO PREZZI/SCHEDA DI SINTESI DEI PARAMETRI ECONOMICI

LOTTO 3 - MODELLO C3  
FIAT NUOVO DOBLO' CARGO 1.3 Multijet 16v 90CV EURO 5+

Porte: 3, Passo (mm) 2755, Lunghezza (mm) 4390, Larghezza (mm) 1832, Altezza (mm) 1845, Capacità bagagliaio min. / max. (dm3)3400, Trazione: ANTERIORE, Cambio: MANUALE 5 MARCE, Pneumatici 185/65 R15, Cilindrata (cc) 1248, Livello ecologico: EURO 5+, Alimentazione: GASOLIO, Consumo Combinato (l/100Km) 5, Emissioni di CO2 (g/km) 133. Dotazione: vedi scheda tecnica

| TIPOLOGIA CONTRATTUALE | Consegna a domicilio * | Riconsegna a domicilio * | Rotamazzone * | Preassegnazione piccola ** | Preassegnazione media ** | Pneumatici totali (inclusi quelli alla consegna) | Manutenzione (ordinaria e straordinaria), Riparazione di carrozzeria, Soccorso stradale, Revisioni e bolino blu | CANONE BASE ** (IVA esclusa) | NESSUNA TIPOLOGIA DI VEICOLO SOSTITUTIVO (CANONE BASE) ** | VEICOLO SOSTITUTIVO BASE | VEICOLO SOSTITUTIVO b Di livello avanzato tipo ** | VEICOLO SOSTITUTIVO a Di livello avanzato tipo * | COBERTURA ASSICURATIVA R.C.A. SENZA FRANCHIGIA ** | COBERTURA ASSICURATIVA KASKO, INCENDIO, FURTO TOTALE O PARZIALE SENZA FRANCHIGIA ** | FUEL CARD (costi di gestione della carta) ** | CANONE MENSILE PER IL SERVIZIO OPZIONALE BLACK BOX ** |
|------------------------|------------------------|--------------------------|---------------|----------------------------|--------------------------|--------------------------------------------------|-----------------------------------------------------------------------------------------------------------------|------------------------------|-----------------------------------------------------------|--------------------------|---------------------------------------------------|--------------------------------------------------|---------------------------------------------------|-------------------------------------------------------------------------------------|----------------------------------------------|-------------------------------------------------------|
| 24 mesi                | 80.000 km              | 100,00                   | 100,00        | 700,00                     | 900,00                   | 8                                                | gratis                                                                                                          | 410,40                       | 12,00                                                     | gratis                   | 20,00                                             | 30,00                                            | 15,00                                             | 20,00                                                                               | 2,00                                         | 7,20                                                  |
|                        | 60.000 km              | 100,00                   | 100,00        | 700,00                     | 900,00                   | 8                                                | gratis                                                                                                          | 319,01                       | 12,00                                                     | gratis                   | 20,00                                             | 30,00                                            | 15,00                                             | 20,00                                                                               | 2,00                                         | 7,20                                                  |
|                        | 75.000 km              | 100,00                   | 100,00        | 700,00                     | 900,00                   | 8                                                | gratis                                                                                                          | 326,71                       | 12,00                                                     | gratis                   | 20,00                                             | 30,00                                            | 15,00                                             | 20,00                                                                               | 2,00                                         | 7,20                                                  |
| 36 mesi                | 90.000 km              | 100,00                   | 100,00        | 700,00                     | 900,00                   | 12                                               | gratis                                                                                                          | 341,03                       | 12,00                                                     | gratis                   | 20,00                                             | 30,00                                            | 15,00                                             | 20,00                                                                               | 2,00                                         | 7,20                                                  |
|                        | 120.000 km             | 100,00                   | 100,00        | 700,00                     | 900,00                   | 12                                               | gratis                                                                                                          | 375,74                       | 12,00                                                     | gratis                   | 20,00                                             | 30,00                                            | 15,00                                             | 20,00                                                                               | 2,00                                         | 7,20                                                  |
|                        | 150.000 km             | 100,00                   | 100,00        | 700,00                     | 900,00                   | 16                                               | gratis                                                                                                          | 410,07                       | 12,00                                                     | gratis                   | 20,00                                             | 30,00                                            | 15,00                                             | 20,00                                                                               | 2,00                                         | 7,20                                                  |
| 48 mesi                | 40.000 km              | 100,00                   | 100,00        | 700,00                     | 900,00                   | 4                                                | gratis                                                                                                          | 278,70                       | 12,00                                                     | gratis                   | 20,00                                             | 30,00                                            | 15,00                                             | 20,00                                                                               | 2,00                                         | 7,20                                                  |
|                        | 60.000 km              | 100,00                   | 100,00        | 700,00                     | 900,00                   | 8                                                | gratis                                                                                                          | 287,13                       | 12,00                                                     | gratis                   | 20,00                                             | 30,00                                            | 15,00                                             | 20,00                                                                               | 2,00                                         | 7,20                                                  |
|                        | 80.000 km              | 100,00                   | 100,00        | 700,00                     | 900,00                   | 8                                                | gratis                                                                                                          | 298,29                       | 12,00                                                     | gratis                   | 20,00                                             | 30,00                                            | 15,00                                             | 20,00                                                                               | 2,00                                         | 7,20                                                  |
| 60 mesi                | 100.000 km             | 100,00                   | 100,00        | 700,00                     | 900,00                   | 12                                               | gratis                                                                                                          | 313,63                       | 12,00                                                     | gratis                   | 20,00                                             | 30,00                                            | 15,00                                             | 20,00                                                                               | 2,00                                         | 7,20                                                  |
|                        | 120.000 km             | 100,00                   | 100,00        | 700,00                     | 900,00                   | 12                                               | gratis                                                                                                          | 322,58                       | 12,00                                                     | gratis                   | 20,00                                             | 30,00                                            | 15,00                                             | 20,00                                                                               | 2,00                                         | 7,20                                                  |
|                        | 50.000 km              | 100,00                   | 100,00        | 700,00                     | 900,00                   | 8                                                | gratis                                                                                                          | 265,73                       | 12,00                                                     | gratis                   | 20,00                                             | 30,00                                            | 15,00                                             | 20,00                                                                               | 2,00                                         | 7,20                                                  |
| 72 mesi                | 75.000 km              | 100,00                   | 100,00        | 700,00                     | 900,00                   | 8                                                | gratis                                                                                                          | 275,57                       | 12,00                                                     | gratis                   | 20,00                                             | 30,00                                            | 15,00                                             | 20,00                                                                               | 2,00                                         | 7,20                                                  |
|                        | 100.000 km             | 100,00                   | 100,00        | 700,00                     | 900,00                   | 12                                               | gratis                                                                                                          | 289,99                       | 12,00                                                     | gratis                   | 20,00                                             | 30,00                                            | 15,00                                             | 20,00                                                                               | 2,00                                         | 7,20                                                  |
|                        | 125.000 km             | 100,00                   | 100,00        | 700,00                     | 900,00                   | 16                                               | gratis                                                                                                          | 301,07                       | 12,00                                                     | gratis                   | 20,00                                             | 30,00                                            | 15,00                                             | 20,00                                                                               | 2,00                                         | 7,20                                                  |
| 72 mesi                | 75.000 km              | 100,00                   | 100,00        | 700,00                     | 900,00                   | 8                                                | gratis                                                                                                          | 263,86                       | 12,00                                                     | gratis                   | 20,00                                             | 30,00                                            | 15,00                                             | 20,00                                                                               | 2,00                                         | 7,20                                                  |
|                        | 100.000 km             | 100,00                   | 100,00        | 700,00                     | 900,00                   | 12                                               | gratis                                                                                                          | 276,79                       | 12,00                                                     | gratis                   | 20,00                                             | 30,00                                            | 15,00                                             | 20,00                                                                               | 2,00                                         | 7,20                                                  |

\* Prezzo unitario per il servizio \*\* Importo mensile (IVA esclusa)

Si segnala che la scheda di sintesi rappresenta un mero strumento di ausilio diretto a fornire delle indicazioni di massima in ordine al possibile utilizzo della Convenzione da parte della singola PA in relazione alle sue specifiche esigenze. Consip SpA



TABELLA COLORI

N.B.: il tipo di vernice per la carrozzeria previsto per questo lotto (quindi incluso nel canone base) è "pastello". La scelta di altri tipi comporta una variazione del canone (vedi allegato "Listino Optionals").

| MODELLO                                                                  | CODICE COLORE CARROZZERIA             | CODICE COLORE INTERNI           |
|--------------------------------------------------------------------------|---------------------------------------|---------------------------------|
| <p>C3 - FIAT NUOVO DOBLO' CARGO<br/>1.3 Multijet 16v 90CV<br/>EURO 5</p> | 168 - ROSSO CORSA PASTELLO            | 110 - STAR ROSSO                |
|                                                                          | 249 - BIANCO PASTELLO                 | 129 - STAR GRIGIO               |
|                                                                          | 293 - ROSSO METALLIZZATO              |                                 |
|                                                                          | 612 - GRIGIO CHIARO METALLIZZATO      |                                 |
|                                                                          | 448 - AZZURRO IDEALISTA METALLIZZATO  |                                 |
|                                                                          | 479 - BLU LINE PASTELLO               | 228 - PIERCE/GRIGIO FINTA PELLE |
|                                                                          | 487 - BLU NOTTURNO METALLIZZATO       |                                 |
|                                                                          | 590- BORDEAUX METALLIZZATO            |                                 |
|                                                                          | 595 - GRIGIO IMPECCABILE METALLIZZATO |                                 |
|                                                                          | 632 - NERO METALLIZZATO               |                                 |
|                                                                          | 261- PERLA METALLIZZATO               |                                 |

IL CODICE COLORE CARROZZERIA E IL CODICE COLORE INTERNI DOVRANNO ESSERE RIPORTATI NEL CAMPO NOTE DELL'ORDINATIVO DI FORNITURA

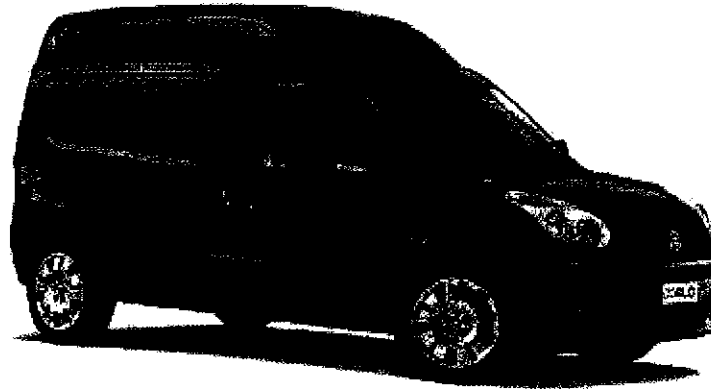

L'immagine e' puramente indicativa

**TIPOLOGIA CONTRATTUALE**

Veicolo: FIAT NUOVO DOBLO` CARGO 1.3 MULTIJET 16V 90CV EURO 5+ (idMaterial: 1300060120)

Durata: 72 mesi

Percorrenza: 100000 km

**SERVIZI**

Servizio Forature Pneumatici

I/F Lotto 3 - penale euro 350

Gestione Sanzioni Amministrative

KASKO Lotto 3 - penale euro 350

VHL sostitutivo - Base CONSIP (quando per la riparazione sia previsto un fermo tecnico superiore ai 5 giorni lavorativi)

Fatturazione cartacea

Manutenzione

Consegna presso Leasys Point

RCA Lotto 3 - 25 mio penale euro 150

Copertura assicurativa senza franchigia kasko e incendio, furto totale e parziale

Copertura assicurativa senza franchigia R.C.A.

PAI - 150K penale 0 SPM 10.000

Traino

n. 12 PNEUS normali (NO invernali)

**OPTIONAL**

BARRE LONGITUDINALI PER PORTAPACCHI

BIANCO PASTELLO - STAR GRIGIO

1a PORTA LATERALE SCORREVOLE

SEDILE GUIDA CON REGOLAZIONE IN ALTEZZA E LOMBARE

MANIGLIE PORTA LATERALE SCORREVOLE DOBLO` CARGO

FENDINEBBIA

**TOTALI**

Canone Base: 276.79 euro

Canone Mensile: 323.04 euro/mese

Servizi una tantum: 0.00 euro

Preassegnazione: 0.00 euro

Servizi con incidenza mensile: 35.00 euro

\* tutti gli importi sono al netto d'IVA

|                                                                 |            |
|-----------------------------------------------------------------|------------|
| <b>LEASYS S.p.A.</b>                                            |            |
| <b>LOTTO 3</b>                                                  |            |
| <b>MODELLO C5</b>                                               |            |
| <b>FIAT DUCATO FURGONE 33 CH1 2.0 Multijet 16v 115CV EURO 5</b> |            |
| <b>MOTORE</b>                                                   |            |
| Cilindrata                                                      | 2287       |
| Livello ecologico                                               | EURO 5     |
| Alimentazione                                                   | GASOLIO    |
| <b>TRASMISSIONE</b>                                             |            |
| Trazione                                                        | ANTERIORE  |
| Cambio                                                          | MANUALE    |
| <b>RUOTE</b>                                                    |            |
| Pneumatici                                                      | 215/70 R15 |
| <b>DIMENSIONI</b>                                               |            |
| Porte                                                           | 4          |
| Posti                                                           | 3          |
| Passo (mm)                                                      | 3000       |
| Lunghezza (mm)                                                  | 4967       |
| Larghezza (mm)                                                  | 2050       |
| Altezza (mm)                                                    | 2254       |
| Capacità bagagliaio min. / max. (dm3)                           | 8000       |
| <b>CONSUMI</b>                                                  |            |
| Urbano                                                          |            |
| Extra urbano                                                    |            |
| Combinato ( l/100 km )                                          | 6,8        |
| Emissioni di CO2 (g/km)                                         | 179        |
| <b>DOTAZIONI</b>                                                |            |
| ABS con EBD                                                     |            |
| ALZACRISTALLI ELETTRICI                                         |            |
| CHIUSURA CENTRALIZZATA CON TELECOMANDO                          |            |
| MBA-SISTEMA ASSISTENZA FRENATA                                  |            |
| PARATIA DIVISORIA AMOVIBILE CIECA                               |            |
| SEDILE PASSEGGERO BIPOSTO CON CINTURA A 3 PUNTI                 |            |
| RUOTA DI SCORTA DI DIMENSIONI NORMALI                           |            |
| AIRBAG GUIDATORE                                                |            |
| SELLERIA IN TESSUTO                                             |            |
| SEGNALE DI PERICOLO MOBILE (TRIANGOLO) E GIUBBINO FLUORESCENTE  |            |
| AIR BAG LATO PASSEGGERO                                         |            |
| CLIMATIZZATORE MANUALE                                          |            |
| SERVOSTERZO                                                     |            |
| AUTORADIO                                                       |            |
| CASSETTA PRONTO SOCCORSO                                        |            |
| VERNICE PASTELLO                                                |            |

| CODICE<br>Optional | DESCRIZIONE                                                                                | Differenza<br>Canone<br>24 MESI | Differenza<br>Canone<br>36 MESI | Differenza<br>Canone<br>48 MESI | Differenza<br>Canone<br>60 MESI | Differenza<br>Canone<br>72 MESI |
|--------------------|--------------------------------------------------------------------------------------------|---------------------------------|---------------------------------|---------------------------------|---------------------------------|---------------------------------|
| 029                | LUNOTTO TERMICO                                                                            | € 6,72                          | € 4,48                          | € 3,36                          | € 2,72                          | € 2,40                          |
| 033                | SENSORE LIVELLO OLIO                                                                       | € 1,89                          | € 1,26                          | € 0,95                          | € 0,77                          | € 0,68                          |
| 041                | DOPPIO SPECCHIO ELETTRICO C/SBRINAMENTO                                                    | € 8,40                          | € 5,60                          | € 4,20                          | € 3,40                          | € 3,00                          |
| 051                | SENSORE PIOGGIA & CREPUSCOLARE                                                             | € 8,40                          | € 5,60                          | € 4,20                          | € 3,40                          | € 3,00                          |
| 055                | 2° PORTA LATERALE SCORREVOLE                                                               | € 14,70                         | € 9,80                          | € 7,35                          | € 5,95                          | € 5,25                          |
| 062                | SOSPENSIONE "CONFORT"                                                                      | € 4,20                          | € 2,80                          | € 2,10                          | € 1,70                          | € 1,50                          |
| 064                | DEAD LOCKING - SERRATURE DI SICUREZZA                                                      | € 8,40                          | € 5,60                          | € 4,20                          | € 3,40                          | € 3,00                          |
| 065                | ALTERNATORE MAGGIORATO                                                                     | € 5,04                          | € 3,36                          | € 2,52                          | € 2,04                          | € 1,80                          |
| 075                | KIT AIR COMFORT (vincola opt. 555)                                                         | € 0,00                          | € 0,00                          | € 0,00                          | € 0,00                          | € 0,00                          |
| 077                | SOSPENSIONI POSTERIORI BILAMA                                                              | € 7,56                          | € 5,04                          | € 3,78                          | € 3,06                          | € 2,70                          |
| 081                | PRESA TRASFORMATORI E PREDISPOSIZ. BATTERIA                                                | € 4,20                          | € 2,80                          | € 2,10                          | € 1,70                          | € 1,50                          |
| 082                | PREDISP. AUTORADIO (CAVI, ANTENNA E ALTOPARL.)                                             | € 3,78                          | € 2,52                          | € 1,89                          | € 1,53                          | € 1,35                          |
| 097                | FENDINEBBIA                                                                                | € 5,88                          | € 3,92                          | € 2,94                          | € 2,38                          | € 2,10                          |
| 102                | TERGILAVAPROIETTORI                                                                        | € 6,72                          | € 4,48                          | € 3,36                          | € 2,72                          | € 2,40                          |
| 108                | CERCHI IN LEGA CON PNEUMATICI                                                              | € 24,36                         | € 16,24                         | € 12,18                         | € 9,86                          | € 8,70                          |
| 132                | APPOGGIABRACCIA E SUPP. LOMBARE SEDILE COND.                                               | € 2,94                          | € 1,96                          | € 1,47                          | € 1,19                          | € 1,05                          |
| 133                | RISCALDATORE AUTONOMO AUTOM. (WEBASTO)                                                     | € 39,48                         | € 26,32                         | € 19,74                         | € 15,98                         | € 14,10                         |
| 140                | CLIMATIZZATORE AUTOMATICO MONOZONA                                                         | € 59,64                         | € 39,76                         | € 29,82                         | € 24,14                         | € 21,30                         |
| 141                | PNEUMATICI EXTRA SERIE INVERNALI 225/70 R15                                                | € 11,76                         | € 7,84                          | € 5,88                          | € 4,76                          | € 4,20                          |
| 142                | PNEUMATICI MAGGIORATI 225/70 R15                                                           | € 7,56                          | € 5,04                          | € 3,78                          | € 3,06                          | € 2,70                          |
| 144                | PNEUMATICI M+S 225/70 R15                                                                  | € 8,82                          | € 5,88                          | € 4,41                          | € 3,57                          | € 3,15                          |
| 188                | APPOGGIATESTA SELLATI                                                                      | € 2,52                          | € 1,68                          | € 1,26                          | € 1,02                          | € 0,90                          |
| 197                | PARASPRUZZI POSTERIORI                                                                     | € 2,52                          | € 1,68                          | € 1,26                          | € 1,02                          | € 0,90                          |
| 199                | PARATIA DIVISORIA AMOVIBILE CON VETRO SCORREV.                                             | € 5,04                          | € 3,36                          | € 2,52                          | € 2,04                          | € 1,80                          |
| 200                | RISCALDATORE SUPPLEMENTARE SOTTO SEDILE GUIDATORE (ARIA RIVOLTA AVANTI)                    | € 10,08                         | € 6,72                          | € 5,04                          | € 4,08                          | € 3,60                          |
| 205                | RISCALDATORE WEBASTO AUTONOMO PROGRAMMABILE CON TIMER                                      | € 42,00                         | € 28,00                         | € 21,00                         | € 17,00                         | € 15,00                         |
| 210                | VERNICE METALLIZZATA                                                                       | € 20,16                         | € 13,44                         | € 10,08                         | € 8,16                          | € 7,20                          |
| 213                | ANTIFURTO ELETTRONICO PERIMETRALE CON ALLARME                                              | € 10,08                         | € 6,72                          | € 5,04                          | € 4,08                          | € 3,60                          |
| 237                | PROTEZIONE COPPA MOTORE                                                                    | € 4,62                          | € 3,08                          | € 2,31                          | € 1,87                          | € 1,65                          |
| 245                | COMANDI RADIO SU VOLANTE                                                                   | € 4,20                          | € 2,80                          | € 2,10                          | € 1,70                          | € 1,50                          |
| 297                | SEDILE PASSEGGERO REGOLABILE + APPOGGIABRACCIA                                             | € 2,94                          | € 1,96                          | € 1,47                          | € 1,19                          | € 1,05                          |
| 320                | VOLANTE E POMELLO CAMBIO IN PELLE                                                          | € 6,72                          | € 4,48                          | € 3,36                          | € 2,72                          | € 2,40                          |
| 324                | RIVESTIMENTO PARETI VANO DI CARICO IN TERMOFORMATO PLASTICO                                | € 35,70                         | € 23,80                         | € 17,85                         | € 14,45                         | € 12,75                         |
| 341                | RETROVISORI ESTERNI ABBATTIBILI ELETTRICAMENTE                                             | € 5,46                          | € 3,64                          | € 2,73                          | € 2,21                          | € 1,95                          |
| 361                | PANNELLI LET. H CINTURA, VANO DI CARICO                                                    | € 2,52                          | € 1,68                          | € 1,26                          | € 1,02                          | € 0,90                          |
| 381                | PROTEZIONE PAVIMENTO VANO DI CARICO IN LEGNO MULTISTRATO                                   | € 22,26                         | € 14,84                         | € 11,13                         | € 9,01                          | € 7,95                          |
| 392                | ESP + LAC (LOAD ADAPTIVE CONTROL)                                                          | € 16,38                         | € 10,92                         | € 8,19                          | € 6,63                          | € 5,85                          |
| 416                | CRUISE CONTROL                                                                             | € 8,82                          | € 5,88                          | € 4,41                          | € 3,57                          | € 3,15                          |
| 452                | SEDILE PASSEGGERO RISCALDATO                                                               | € 6,72                          | € 4,48                          | € 3,36                          | € 2,72                          | € 2,40                          |
| 453                | SEDILE CONDUCENTE RISCALDATO                                                               | € 6,72                          | € 4,48                          | € 3,36                          | € 2,72                          | € 2,40                          |
| 454                | SEDILE PASSEGGERO REGOLABILE IN ALTEZZA                                                    | € 3,36                          | € 2,24                          | € 1,68                          | € 1,36                          | € 1,20                          |
| 505                | AIR BAG LATERALI ANTERIORI + WINDOW BAG                                                    | € 13,02                         | € 8,68                          | € 6,51                          | € 5,27                          | € 4,65                          |
| 508                | SENSORI DI PARCHEGGIO                                                                      | € 9,66                          | € 6,44                          | € 4,83                          | € 3,91                          | € 3,45                          |
| 519                | PORTE POSTERIORI VETRATE                                                                   | € 3,78                          | € 2,52                          | € 1,89                          | € 1,53                          | € 1,35                          |
| 520                | PORTA LATERALE SCORREVOLE VETRATA                                                          | € 4,20                          | € 2,80                          | € 2,10                          | € 1,70                          | € 1,50                          |
| 555                | SOSPENSIONI AUTOLIVELLANTI                                                                 | € 77,28                         | € 51,52                         | € 38,64                         | € 31,28                         | € 27,60                         |
| 619                | PORTE POSTERIORI CON APERTURA 270°                                                         | € 12,60                         | € 8,40                          | € 6,30                          | € 5,10                          | € 4,50                          |
| 638                | SEDILE CONDUCENTE GIREVOLE                                                                 | € 24,36                         | € 16,24                         | € 12,18                         | € 9,86                          | € 8,70                          |
| 640                | SEDILE CONDUCENTE AMMORTIZZATO                                                             | € 15,54                         | € 10,36                         | € 7,77                          | € 6,29                          | € 5,55                          |
| 641                | SEDILE PASSEGGERO GIREVOLE                                                                 | € 24,36                         | € 16,24                         | € 12,18                         | € 9,86                          | € 8,70                          |
| 650                | CRONOTACHIGRAFO                                                                            | € 26,46                         | € 17,64                         | € 13,23                         | € 10,71                         | € 9,45                          |
| 692                | DISPOSITIVO DAY LIGHT (LUCI DI MARCIA)                                                     | € 1,68                          | € 1,12                          | € 0,84                          | € 0,68                          | € 0,60                          |
| 727                | SELLERIA EXTRA SERIE (FINTA PELLE)                                                         | € 0,00                          | € 0,00                          | € 0,00                          | € 0,00                          | € 0,00                          |
| 728                | SELLERIA EXTRA SERIE (VELLUTO)                                                             | € 2,52                          | € 1,68                          | € 1,26                          | € 1,02                          | € 0,90                          |
| 747                | PARASPRUZZI ANTERIORI                                                                      | € 2,52                          | € 1,68                          | € 1,26                          | € 1,02                          | € 0,90                          |
| 782                | BATTERIA MAGGIORATA 110h                                                                   | € 2,10                          | € 1,40                          | € 1,05                          | € 0,85                          | € 0,75                          |
| 823                | PRESA 12V VANO DI CARICO                                                                   | € 1,47                          | € 0,98                          | € 0,74                          | € 0,60                          | € 0,53                          |
| 835                | CAPUCINE                                                                                   | € 1,89                          | € 1,26                          | € 0,95                          | € 0,77                          | € 0,68                          |
| 878                | COPPE RUOTA INTEGRALI                                                                      | € 1,47                          | € 0,98                          | € 0,74                          | € 0,60                          | € 0,53                          |
| 906                | RISCALDATORE SUPPLEMENTARE SOTTO SEDILE GUIDATORE (ARIA RIVOLTA DIETRO)                    | € 9,66                          | € 6,44                          | € 4,83                          | € 3,91                          | € 3,45                          |
| 941                | TRACTION PLUS                                                                              | € 21,00                         | € 14,00                         | € 10,50                         | € 8,50                          | € 7,50                          |
| 973                | ESCLUSIONE PARATIA DIVISORIA                                                               | € 0,00                          | € 0,00                          | € 0,00                          | € 0,00                          | € 0,00                          |
| 989                | KIT FUMATORI                                                                               | € 0,84                          | € 0,56                          | € 0,42                          | € 0,34                          | € 0,30                          |
| 4FT                | LINGUA ITALIANA PER BLUE & ME                                                              | € 0,00                          | € 0,00                          | € 0,00                          | € 0,00                          | € 0,00                          |
| 4G1                | PARABREZZA RIFLETTENTE                                                                     | € 6,72                          | € 4,48                          | € 3,36                          | € 2,72                          | € 2,40                          |
| 4G9                | SERBATOIO COMBUSTIBILE CAPACITA' 125L                                                      | € 5,04                          | € 3,36                          | € 2,52                          | € 2,04                          | € 1,80                          |
| 4GT                | PREDISPOSIZIONE CLIMA POSTERIORE                                                           | € 14,70                         | € 9,80                          | € 7,35                          | € 5,95                          | € 5,25                          |
| 4J3                | BLUE & ME                                                                                  | € 8,82                          | € 5,88                          | € 4,41                          | € 3,57                          | € 3,15                          |
| 4JE                | PNEUMATICI MICHELIN AGILIS "VERDI" (215/70 R 15")                                          | € 11,76                         | € 7,84                          | € 5,88                          | € 4,76                          | € 4,20                          |
| 4N8                | PREDISPOSIZIONE RISCALDATORE POSTERIORE                                                    | € 10,50                         | € 7,00                          | € 5,25                          | € 4,25                          | € 3,75                          |
| 50E                | CARTER SEDILI                                                                              | € 1,89                          | € 1,26                          | € 0,95                          | € 0,77                          | € 0,68                          |
| 5EN                | MOSTRINE SPECIFICHE                                                                        | € 0,00                          | € 0,00                          | € 0,00                          | € 0,00                          | € 0,00                          |
| 51J                | RETE PORTAOGGETTI SU PORTA POSTERIORE                                                      | € 0,42                          | € 0,28                          | € 0,21                          | € 0,17                          | € 0,15                          |
| 58E                | LIMITATORE DI VELOCITA' 90 KM/H                                                            | € 2,52                          | € 1,68                          | € 1,26                          | € 1,02                          | € 0,90                          |
| 58F                | PLAFONIERA POSTERIORE ASPORTABILE                                                          | € 2,10                          | € 1,40                          | € 1,05                          | € 0,85                          | € 0,75                          |
| 5A0                | ANTENNA RADIO INTEGR. SU SPECCHIO RETROVIS. DX                                             | € 4,20                          | € 2,80                          | € 2,10                          | € 1,70                          | € 1,50                          |
| 5BF                | LIMITATORE DI VELOCITA' 100 KM/H                                                           | € 2,52                          | € 1,68                          | € 1,26                          | € 1,02                          | € 0,90                          |
| 68R                | PREDISPOSIZIONE BLUE & ME TOM TOM                                                          | € 2,10                          | € 1,40                          | € 1,05                          | € 0,85                          | € 0,75                          |
| 6EN                | PREDISPOSIZIONE TOM TOM                                                                    | € 2,10                          | € 1,40                          | € 1,05                          | € 0,85                          | € 0,75                          |
| 6BL                | PLANCIA TECHNO                                                                             | € 10,50                         | € 7,00                          | € 5,25                          | € 4,25                          | € 3,75                          |
| 64E                | KIT RIPARAZIONE E SOSTITUZIONE RUOTA (Fix&Go+Ruota di scorta dimensioni normali+Arganello) | € 7,56                          | € 5,04                          | € 3,78                          | € 3,06                          | € 2,70                          |
| 6P3                | PACK SX FURGONE (6BL, 025, 41A, 245, 508, 5EN)                                             | € 50,40                         | € 33,60                         | € 25,20                         | € 20,40                         | € 18,00                         |
| 6QJ                | PACK SX BLUE&ME FURGONI (6BL, 025, 41A, 4J3, 508, 5EN)                                     | € 56,70                         | € 37,80                         | € 28,35                         | € 22,95                         | € 20,25                         |

LISTINO PREZZI/SCHEDA DI SINTESI DEI PARAMETRI ECONOMICI

LOTTO 3 - MODELLO C5  
FIAT DUCATO FURGONE 33 CHT 2.0 Multijet 16v 115CV EURO 5

Porte: 4, Posti: 3, Passo (mm) 3000, Lunghezza (mm) 4967, Larghezza (mm) 2050, Altezza (mm) 2254, Capacità bagagliaio min. / max. (dm³)8000, Trazione: ANTERIORE, Cambio: MANUALE, Pneumatici 215/70 R15, Cilindrata (cc) 2287, Livello ecologico: EURO 5, Alimentazione: GASOLIO, Consumo Combinato (l/100Km) 6,8, Emissioni di CO2 (g/km) 179, Dotazione: vedi scheda tecnica

| TIPOLOGIA CONTRATTUALE |            | Consegna a domicilio * | Riconsegna a domicilio * | Rotamazzone * | Preassegnazione piccola ** | Preassegnazione media ** | Pneumatici totali (inclusi quelli alla consegna) | Mantenzione (ordinaria e straordinaria), Riparazione di carrozzeria, soccorso stradale, Revisioni e ballino blu | CANONE BASE ** (IVA esclusa) | NESSUNA TIPOLOGIA DI VEICOLO AL SOSTITUITO (CANONE BASE) ** | VEICOLO SOSTITUITO BASE | VEICOLO SOSTITUITO B DI livello avanzato tipo ** | VEICOLO SOSTITUITO A DI livello avanzato tipo ** | COBERTURA ASSICURATIVA BASE | COBERTURA ASSICURATIVA R.C.A. SENZA FRANCHIGIA ** | COBERTURA ASSICURATIVA KASKO, INCENDIO, FURTO TOTALE O PARZIALE SENZA FRANCHIGIA ** | FUEL CARD (costi di gestione della carta) ** | CANONE MENSILE PER IL SERVIZIO OPZIONALE BLACK BOX ** |
|------------------------|------------|------------------------|--------------------------|---------------|----------------------------|--------------------------|--------------------------------------------------|-----------------------------------------------------------------------------------------------------------------|------------------------------|-------------------------------------------------------------|-------------------------|--------------------------------------------------|--------------------------------------------------|-----------------------------|---------------------------------------------------|-------------------------------------------------------------------------------------|----------------------------------------------|-------------------------------------------------------|
| 24 mesi                | 80.000 km  | 100,00                 | 100,00                   | 100,00        | 700,00                     | 900,00                   | 8                                                | gratis                                                                                                          | 534,70                       | 12,00                                                       | gratis                  | 20,00                                            | 30,00                                            | gratis                      | 15,00                                             | 35,00                                                                               | 2,00                                         | 7,20                                                  |
|                        | 60.000 km  | 100,00                 | 100,00                   | 100,00        | 700,00                     | 900,00                   | 8                                                | gratis                                                                                                          | 402,77                       | 12,00                                                       | gratis                  | 20,00                                            | 30,00                                            | gratis                      | 15,00                                             | 35,00                                                                               | 2,00                                         | 7,20                                                  |
|                        | 75.000 km  | 100,00                 | 100,00                   | 100,00        | 700,00                     | 900,00                   | 8                                                | gratis                                                                                                          | 414,66                       | 12,00                                                       | gratis                  | 20,00                                            | 30,00                                            | gratis                      | 15,00                                             | 35,00                                                                               | 2,00                                         | 7,20                                                  |
|                        | 90.000 km  | 100,00                 | 100,00                   | 100,00        | 700,00                     | 900,00                   | 12                                               | gratis                                                                                                          | 447,35                       | 12,00                                                       | gratis                  | 20,00                                            | 30,00                                            | gratis                      | 15,00                                             | 35,00                                                                               | 2,00                                         | 7,20                                                  |
|                        | 120.000 km | 100,00                 | 100,00                   | 100,00        | 700,00                     | 900,00                   | 12                                               | gratis                                                                                                          | 494,81                       | 12,00                                                       | gratis                  | 20,00                                            | 30,00                                            | gratis                      | 15,00                                             | 35,00                                                                               | 2,00                                         | 7,20                                                  |
| 36 mesi                | 150.000 km | 100,00                 | 100,00                   | 100,00        | 700,00                     | 900,00                   | 16                                               | gratis                                                                                                          | 559,39                       | 12,00                                                       | gratis                  | 20,00                                            | 30,00                                            | gratis                      | 15,00                                             | 35,00                                                                               | 2,00                                         | 7,20                                                  |
|                        | 40.000 km  | 100,00                 | 100,00                   | 100,00        | 700,00                     | 900,00                   | 4                                                | gratis                                                                                                          | 345,61                       | 12,00                                                       | gratis                  | 20,00                                            | 30,00                                            | gratis                      | 15,00                                             | 35,00                                                                               | 2,00                                         | 7,20                                                  |
|                        | 60.000 km  | 100,00                 | 100,00                   | 100,00        | 700,00                     | 900,00                   | 8                                                | gratis                                                                                                          | 366,73                       | 12,00                                                       | gratis                  | 20,00                                            | 30,00                                            | gratis                      | 15,00                                             | 35,00                                                                               | 2,00                                         | 7,20                                                  |
|                        | 80.000 km  | 100,00                 | 100,00                   | 100,00        | 700,00                     | 900,00                   | 8                                                | gratis                                                                                                          | 380,14                       | 12,00                                                       | gratis                  | 20,00                                            | 30,00                                            | gratis                      | 15,00                                             | 35,00                                                                               | 2,00                                         | 7,20                                                  |
|                        | 100.000 km | 100,00                 | 100,00                   | 100,00        | 700,00                     | 900,00                   | 12                                               | gratis                                                                                                          | 406,58                       | 12,00                                                       | gratis                  | 20,00                                            | 30,00                                            | gratis                      | 15,00                                             | 35,00                                                                               | 2,00                                         | 7,20                                                  |
| 48 mesi                | 120.000 km | 100,00                 | 100,00                   | 100,00        | 700,00                     | 900,00                   | 12                                               | gratis                                                                                                          | 419,34                       | 12,00                                                       | gratis                  | 20,00                                            | 30,00                                            | gratis                      | 15,00                                             | 35,00                                                                               | 2,00                                         | 7,20                                                  |
|                        | 50.000 km  | 100,00                 | 100,00                   | 100,00        | 700,00                     | 900,00                   | 8                                                | gratis                                                                                                          | 335,92                       | 12,00                                                       | gratis                  | 20,00                                            | 30,00                                            | gratis                      | 15,00                                             | 35,00                                                                               | 2,00                                         | 7,20                                                  |
|                        | 75.000 km  | 100,00                 | 100,00                   | 100,00        | 700,00                     | 900,00                   | 8                                                | gratis                                                                                                          | 348,66                       | 12,00                                                       | gratis                  | 20,00                                            | 30,00                                            | gratis                      | 15,00                                             | 35,00                                                                               | 2,00                                         | 7,20                                                  |
|                        | 100.000 km | 100,00                 | 100,00                   | 100,00        | 700,00                     | 900,00                   | 12                                               | gratis                                                                                                          | 373,79                       | 12,00                                                       | gratis                  | 20,00                                            | 30,00                                            | gratis                      | 15,00                                             | 35,00                                                                               | 2,00                                         | 7,20                                                  |
|                        | 125.000 km | 100,00                 | 100,00                   | 100,00        | 700,00                     | 900,00                   | 16                                               | gratis                                                                                                          | 395,67                       | 12,00                                                       | gratis                  | 20,00                                            | 30,00                                            | gratis                      | 15,00                                             | 35,00                                                                               | 2,00                                         | 7,20                                                  |
| 72 mesi                | 75.000 km  | 100,00                 | 100,00                   | 100,00        | 700,00                     | 900,00                   | 8                                                | gratis                                                                                                          | 352,47                       | 12,00                                                       | gratis                  | 20,00                                            | 30,00                                            | gratis                      | 15,00                                             | 35,00                                                                               | 2,00                                         | 7,20                                                  |
|                        | 100.000 km | 100,00                 | 100,00                   | 100,00        | 700,00                     | 900,00                   | 12                                               | gratis                                                                                                          | 374,07                       | 12,00                                                       | gratis                  | 20,00                                            | 30,00                                            | gratis                      | 15,00                                             | 35,00                                                                               | 2,00                                         | 7,20                                                  |

\* Prezzo unitario per il servizio \*\* Importo mensile (IVA esclusa)

Si segnala che la scheda di sintesi rappresenta un mero strumento di ausilio diretto a fornire delle indicazioni di massima in ordine al possibile utilizzo della Convenzione da parte della singola PA in relazione alle sue specifiche esigenze. Consip SpA

TABELLA COLORI

N.B.: il tipo di vernice per la carrozzeria previsto per questo lotto (quindi incluso nel canone base) è "pastello".  
La scelta di altri tipi comporta una variazione del canone (vedi allegato "Listino Optionals").

| MODELLO                                                             | CODICE COLORE CARROZZERIA           | CODICE COLORE INTERNI    |
|---------------------------------------------------------------------|-------------------------------------|--------------------------|
| C5 - FIAT DUCATO FURGONE<br>33 CH1 2.0 Multijet 16v 115CV<br>EURO 5 | 199 - ROSSO TIZIANO PASTELLO        | 172 - TESSUTO ROSSO/NERO |
|                                                                     | 224 - BIANCO CORFU' PASTELLO        |                          |
|                                                                     | 249 - BIANCO PASTELLO               |                          |
|                                                                     | 453 - AZZURRO LAGO METALLIZZATO     |                          |
|                                                                     | 455 - BLU IMPERIALE PASTELLO        |                          |
|                                                                     | 479 - BLU LINE PASTELLO             |                          |
|                                                                     | 506 - GOLDEN WHITE METALLIZZATO     |                          |
|                                                                     | 600 - GRIGIO ATLANTIC METALLIZZATO  |                          |
|                                                                     | 611 - GRIGIO ALLUMINIO METALLIZZATO |                          |
|                                                                     | 691 - GRIGIO FERRO METALLIZZATO     |                          |
|                                                                     | 632 - NERO METALLIZZATO             |                          |

IL CODICE COLORE CARROZZERIA E IL CODICE COLORE INTERNI DOVRANNO ESSERE RIPORTATI NEL CAMPO NOTE DELL'ORDINATIVO DI FORNITURA

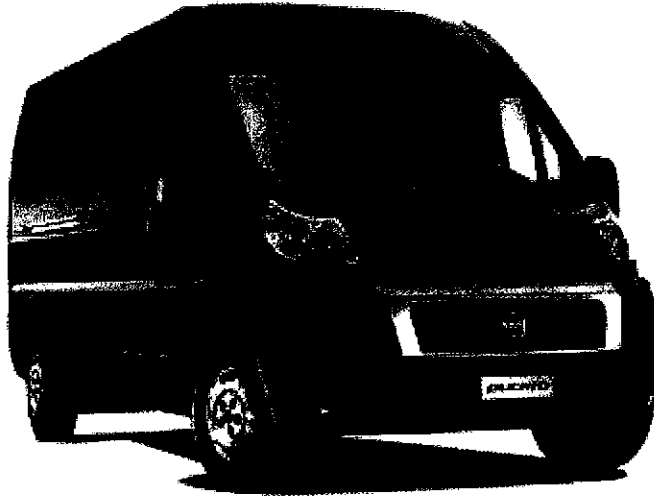

L'immagine e' puramente indicativa

### TIPOLOGIA CONTRATTUALE

Veicolo: FIAT DUCATO FURGONE 33 CH1 2.0 Multijet 16v 115CV EURO 5 (idMaterial: 1300000380)

Durata: 72 mesi

Percorrenza: 100000 km

### SERVIZI

Copertura assicurativa senza franchigia R.C.A.

Gestione Sanzioni Amministrative

Fatturazione cartacea

n. 12 PNEUS normali (NO invernali)

KASKO Lotto 3 - penale euro 350

I/F Lotto 3 - penale euro 350

Consegna presso Leasys Point

VHL sostitutivo - Base CONSIP (quando per la riparazione sia previsto un fermo tecnico superiore ai 5 giorni lavorativi)

Servizio Forature Pneumatici

Manutenzione

Traino

PAI - 150K penale 0 SPM 10.000

Copertura assicurativa senza franchigia kasko e Incendio, furto totale e parziale

RCA Lotto 3 - 25 mio penale euro 150

### OPTIONAL

BIANCO PASTELLO - TESSUTO ROSSO/NERO

SENSORI DI PARCHEGGIO

FENDINEBBIA

### TOTALI

Canone Base: 374.07 euro

Canone Mensile: 429.62 euro/mese

Servizi una tantum: 0.00 euro

Preassegnazione: 0.00 euro



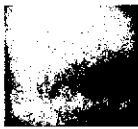

Servizi con incidenza mensile: 50.00 euro

\* tutti gli importi sono al netto d'IVA