



ATS Sardegna - ASSL Cagliari	
U.O.C. Farmaceutica Territoriale	
17 SET. 2019	
PROTOCOLLO	
n. 46/2018/264854	

Superfici finestrate			
Locale	Largh. m	Altez. m	Sup. m²
Area vendita	2,50	2,50	6,25
	2,50	2,50	6,25
	1,90	2,30	4,37
	1,20	1,50	1,80
Totale area vendita			18,67
Cabina prove	1,20	1,50	1,80
	1,20	2,30	2,76
Totale cabina prove			4,56
Laboratorio	1,20	1,50	1,80
Archivio	1,20	1,50	1,80
Smistamento	1,00	2,30	2,30
Bagno	0,70	1,50	1,05

Superfici locali e zone	
Ingresso	2,41 m²
Area vendita	70,50 m²
Zona OTC riservata	8,27 m²
Cabina prove	9,61 m²
Attesa cab. prove	3,79 m²
Bagno cab. prove	2,46 m²
Anti bagno c. prove	2,05 m²
Box prove	3,63 m²
Laboratorio	4,81 m²
Archivio	6,00 m²
Smistamento	5,93 m²
Scorte	32,42 m²
Bagno	3,06 m²
Anti bagno	2,84 m²
Vetrina	2,00 m²

LEGENDA

- Demolizioni
- Costruzioni

PARCHEGGIO INTERNO

Via Delle Daliae

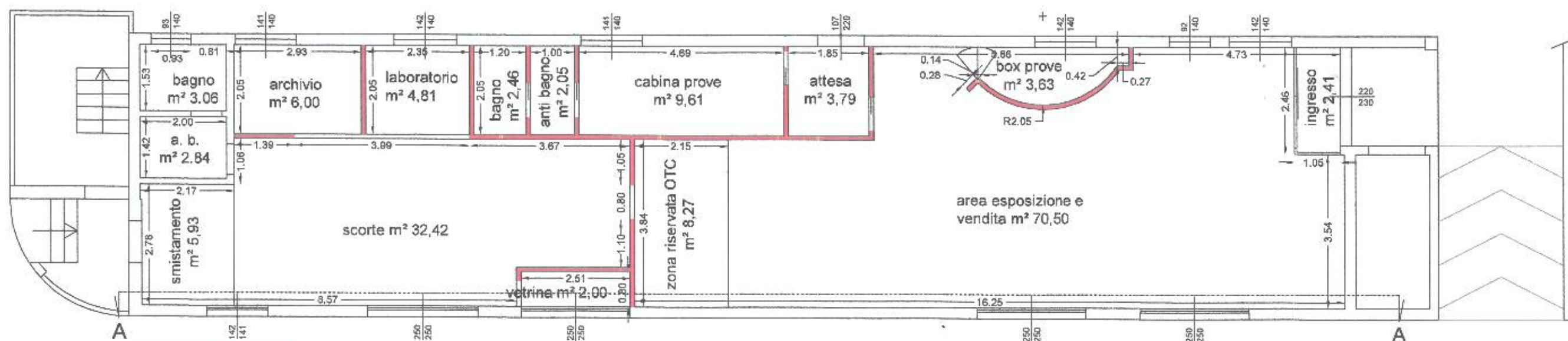

Via Delle Azalee

Arch. Luigi Cirina

Via Libeccio, 32 - 09131 - Cagliari
tel 070 37 13 36 - archcirina@gmail.com
luigi.cirina@pecaruba.it

Lavori di: Progetto di manutenzione straordinaria di un locale commerciale da adibire a Farmacia sito in Via Delle Azalee, 122, - 09047 Selargius (CA) - Farmacia San Lussorio & C. s.n.c.

Committente: Farmacia San Lussorio S.n.c. delle dott. Asuni Luciana, Loddi Carla e Cabras Maria Cristina

P. IVA
03792940920

descrizione: Pianta di progetto - demolizioni costruzioni

Tavola n° 06

scala 1:100

GIUGNO 2019