

COMMISSIONE ESAMINATRICE
DEL CONCORSO PUBBLICO, PER TITOLI ED ESAMI,
PER LA COPERTURA DI N. 3 POSTI DI
ASSISTENTE TECNICO - GEOMETRA – Categoria "C"

VERBALE N. 9

Relativo ai lavori del giorno 24 Marzo 2014

Il giorno 24 del mese di Marzo dell'anno 2014, nei locali della Sede amministrativa e operativa della ASL Cagliari, Via Piero della Francesca, 1 – 09047 Selargius CA, si è riunita la Commissione esaminatrice del concorso pubblico, per titoli ed esami, per la copertura di n. 3 posti di Assistente Tecnico – GEOMETRA – Cat. "C" indetto dalla ASL di Cagliari con delibera n. 486 del 15/03/2013, per l'espletamento della prova pratica.

Detta commissione esaminatrice, nominata con deliberazione n. 1639 del 20/09/2013 risulta composta come segue:

Presidente Ing. Masia Massimo
Componente Sig. Mannai Roberto
Componente Sig. Orofino Giorgio
Segretario Sig.ra Giordano Viviana

LA COMMISSIONE

Riconosciuta la legalità della sua costituzione, la quale è conforme alla citata deliberazione,

PRENDE ATTO

Dei propri verbale n. 1,2,3,4/2013 e n.5, 6,7,8/2014. e della nota prot. n. PG/2014/0020863 del 20/02/2014 con la quale sono stati convocati i candidati ammessi a partecipare alla prova pratica.

STABILISCE

Di dare corso all'espletamento dei lavori fissati per la presente seduta.

A tal fine la commissione individua tre distinti argomenti che, per modalità di esecuzione e contenuto comportino uguale impegno tecnico per tutti i candidati; viene messo a disposizione dei candidati il materiale necessario per

l'espletamento della prova dando altresì atto che il tempo concesso per l'espletamento della prova è di 120 minuti.

Ciascuna prova (denominata rispettivamente n. 1, 2, e 3), consisterà nella verifica delle capacità professionali, attinenti al profilo a concorso, con specifico riferimento ai seguenti argomenti:

- Stesura di elaborati tecnici di stima propedeutici alla realizzazione di un'opera con individuazione delle modalità di esecuzione;
- Analisi e individuazione di modelli strutturali;
- Analisi e determinazione delle sollecitazioni trasmesse al piano di fondazione in relazione alla tipologia strutturale.

Viene consentito l'accesso ai candidati, previa identificazione effettuata dal segretario, coadiuvato dai componenti il comitato di vigilanza, Sig.ra Usai Silvana e il dott. Silenu Antonio, nei locali sede della prova pratica. Risultano presenti tutti i 27 candidati convocati così come si evince dal foglio identificativo allegato al presente verbale per farne parte integrante.

Tutto ciò premesso si invitano i candidati a designare tre rappresentanti per la scelta di una delle tre buste contenenti la prova che dovrà essere svolta; partecipano all'estrazione i sigg. Cotza Luigi, Ledda Pietro e Atzeni Danila, effettua l'estrazione il sig. Cotza il quale, senza che alcuno dei candidati sollevi eccezione, procede ad estrarre una delle 3 buste, sulla quale è annotata la scritta "Prova estratta". Sarà consentita la visione della stessa solo al momento in cui avrà inizio la prova.

Si procede quindi all'apertura delle 2 buste non estratte che contengono rispettivamente le prove n. 1 e n. 3 e si comunica il contenuto delle stesse. La prova estratta risulta pertanto essere la n. 2.

I candidati che hanno effettuato l'estrazione nonché la Commissione, provvede alla firma della documentazione relativa alla prova estratta, nonché la documentazione relativa alle prove non estratte.

Terminate dette operazioni la Commissione predispone il materiale necessario per lo svolgimento della prova da consegnare ai candidati: in particolare, a ciascuno di essi, viene consegnato copia della prova estratta, n. 2 fogli di carta millimetrata e n. 3 fogli protocollo a quadretti tutti timbrati e firmati da un componente la commissione.

I candidati dovranno apporre il loro cognome e nome sui fogli in loro possesso; agli stessi, su richiesta, potrà essere fornito altro materiale tra quello su descritto.

Durante detta fase di preparazione vengono comunicate ai candidati le modalità previste per lo svolgimento della prova e gli adempimenti ai quali devono uniformarsi per il regolare espletamento della stessa.

Ai candidati è vietato in qualsiasi modo comunicare tra loro verbalmente o per iscritto e mettersi in relazione con altri, salvo che con i membri della commissione esaminatrice, per motivi attinenti alle modalità di svolgimento della prova; è altresì vietato consultare appunti, manoscritti o libri di testo, comunicare mediante telefoni cellulari e allontanarsi dall'aula prima della consegna dell'elaborato.

Infine il segretario, accertatosi che tutti i candidati nel frattempo siano entrati in possesso di quanto necessario per l'espletamento della prova, alle

h.10.20 da inizio alla stessa, pertanto il termine di consegna andrà a scadere alle h.12.20.

La prova prosegue, sino alla conclusione, senza alcun fatto di rilievo.

Durante lo svolgimento della prova sono sempre presenti nell'aula la commissione, i componenti della stessa nonché il segretario.

Terminata la prova ciascuno dei candidati consegna alla commissione il compito;

Il segretario, essendo il compito composto da più fogli, racchiude il materiale consegnato da ciascun candidato in una busta grande e vi appone il cognome e nome dello stesso, infine verifica la corrispondenza del numero delle prove con il numero dei candidati presenti.

Si comunica, infine, ai candidati che gli esiti della prova appena conclusa saranno pubblicati sul sito aziendale ed affissi nella sede della Asl, il giorno 27 o 28 marzo 2014.

La commissione stabilisce di aggiornare i lavori al 27 marzo per procedere con le operazioni di correzione degli elaborati relativi alla prova pratica.

Letto, approvato e sottoscritto.

LA COMMISSIONE

Presidente	Ing. Masia Massimo
Componente	Sig. Mannai Roberto
Componente	Sig. Orofino Giorgio
Segretario	Sig.ra Giordano Viviana

ESITO COMPLESSIVO CORREZIONE PROVA SCRITTA
 CONCORSO PUBBLICO, PER TITOLI ED ESAMI, PER LA COPERTURA DI N. 3 POSTI DI ASSISTENTE TECNICO - GEOMETRA -
 CAT. C

N.	COGNOME	NOME	IDENTIFICAZIONE
13	LAI	BENVENUTO	Pat. n. CA 5085679 K
14	LEDDA	PIETRO	C. ID. AS 4839240 Tiesmughes
15	MARCASSOLI	DAVIDE	e. ID. AK 1142930 Elmas
16	MARONGIU	MICHELE	e. ID. AK 4655239 Soesò
17	MASALA	CORRADO	e. ID. AT 2170050 Sestu
18	MELAS	MARIA DOLORES	e. ID. AU 0227034 CA
19	MURRU	CLAUDIO DINO	e. ID. AU 0867116 Villamare
20	NIEDDU	STEFANO	e. ID. AR 3773910 SS
21	NONNOI	EFISIO	e. ID. AS 3117889 Monserrato
22	PISEDDU	PIERANGELO	Pat. n. NU 50175074
23	SANNA	DANILO	Pat. n. CA 5323610 M
24	SANNA	PINO	e. ID. AO 3753371 SS

ESITO COMPLESSIVO CORREZIONE PROVA SCRITTA
 CONCORSO PUBBLICO, PER TITOLI ED ESAMI, PER LA COPERTURA DI N. 3 POSTI DI ASSISTENTE TECNICO - GEOMETRA -
 CAT. C

N.	COGNOME	NOME	C. ID.	IDENTIFICAZIONE
1	ARRU	GIOVANNI MARIA	AS 4846068	Bonnenmarc
2	ATZENI	DANIILA	AM 6350754	Huzzi
3	AVARO	DANIELE	AO 5340080	Soredara
4	AZZU	PAOLO	AT 2186779	CA
5	CABOI	MARCO	AO 5444761	Cardedu
6	CASULA	PIETRO PAOLO	AT 3149510	Sambui
7	CIAMPA	GREGORIO	AO 6837813	Bergamo
8	COTZA	ANTONIO	AM 0262574	Mura-vera
9	COTZA	LUIGI	AO 5333470	Sestu
10	DEMURO	ROSELLA	AK 6333671	Carbonia
11	GALLUS	FABRIZIO	AS 3101947	Selargius
12	GROSSO	GIOVANNI	AO 0195124	Colasetta

ESITO COMPLESSIVO CORREZIONE PROVA SCRITTA
 CONCORSO PUBBLICO, PER TITOLI ED ESAMI, PER LA COPERTURA DI N. 3 POSTI DI ASSISTENTE TECNICO - GEOMETRA -
 CAT. C

N.	COGNOME	NOME	IDENTIFICAZIONE
25	SANTUS	ALESSANDRO	C.ID. Au 7763456 Iglesias
26	SPANU	ROSANNA C.L.	Part. n° 55 2042610
27	ZUDDAS	MARCO	Part. n° CA 5006565C

[Handwritten signatures]

PROVA PRATICA N° 1

DATO L'ELABORATO GRAFICO ALLEGATO ALLA PRESENTE PROVA, RIGUARDANTE LA PLANIMETRIA DI UNA PARTE DI EDIFICIO SANITARIO, CON RIFERIMENTO ALLA PORZIONE RACCHIUSA DA UNA LINEA TRATTEGGIATA, DOVE È RAPPRESENTATA UNA GUARDIA MEDICA DI UNA LOCALITÀ TURISTICA, IL CANDIDATO ELABORI UN COMPUTO METRICO E IL RELATIVO ELENCO PREZZI DELLE SEGUENTI CATEGORIE DI LAVORO:

- OPERE EDILI DI ELEVAZIONE E FINITURA INTERNA DEI LOCALI;
- IMPIANTI IDRICO SANITARI;
- IMPIANTI ELETTRICI DI ILLUMINAZIONE e F.E.M.;
- SERRAMENTI ESTERNI ED INTERNI.

NELL'ELABORAZIONE DEL COMPUTO METRICO/ELENCO PREZZI IL CANDIDATO DOVRÀ EVIDENZIARE LE CARATTERISTICHE COSTRUTTIVE CHE RITIENE DETERMINANTI PER LA REALIZZAZIONE DELLA STRUTTURA IN PAROLA.

IL CANDIDATO DOVRÀ INDICARE UNA IPOTESI PROGETTUALE PER LA REALIZZAZIONE DEL TRATTO FOGNARIO ESTERNO ALLA COSTRUZIONE PER LA RACCOLTA DELLE ACQUE LURIDE.

L'ALTEZZA INTERNA DEL FABBRICATO, DA PAVIMENTO A INTRADOSSO DEL SOLAIO DI COPERTURA È PARI A MT 3,50.

PROVA NON ESTRATTA

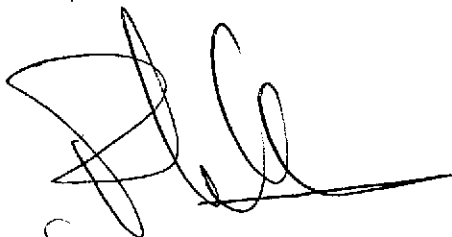

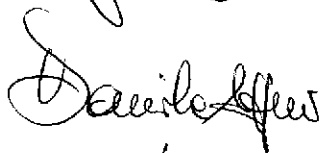









PROVA PRATICA N° 1

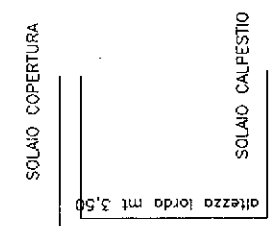
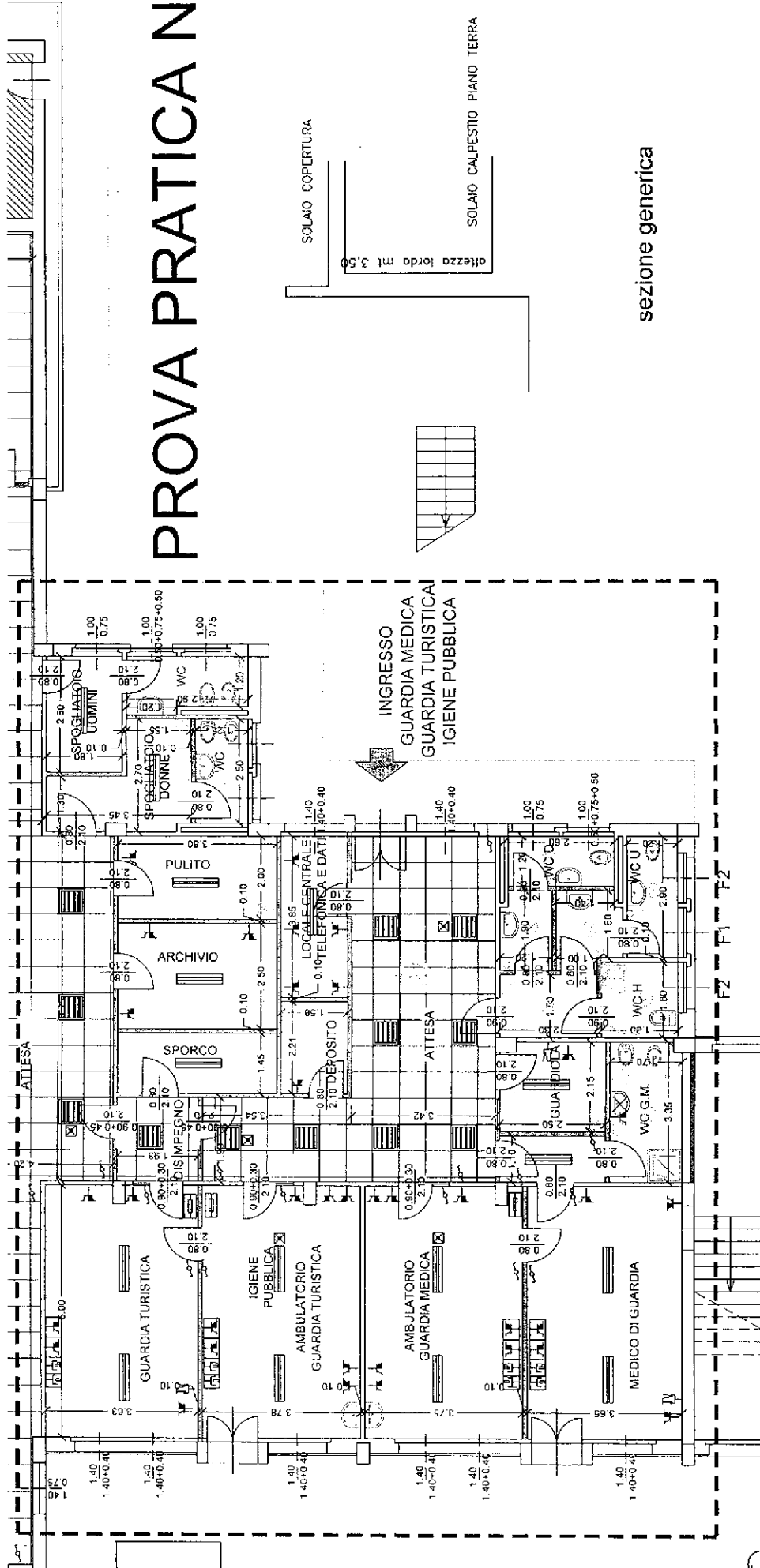

sezione generica

for

sp. g. don

PROVA PRATICA N° 2

DATO L'ELABORATO GRAFICO ALLEGATO ALLA PRESENTE PROVA, RIGUARDANTE LA PLANIMETRIA DI UNA PARTE DI EDIFICIO SANITARIO, CON RIFERIMENTO ALLA PORZIONE RACCHIUSA DA UNA LINEA TRATTEGGIATA, DOVE È RAPPRESENTATA UNA GUARDIA MEDICA DI UNA LOCALITÀ TURISTICA, IL CANDIDATO ELABORI UNA PROPOSTA PROGETTUALE PER LA REALIZZAZIONE DELLA STRUTTURA PORTANTE DEL FABBRICATO IN PAROLA.

CON RIFERIMENTO AGLI ELABORATI DI PIANTA CONSEGNATI, IL CANDIDATO DOVRÀ RAPPRESENTARE, IN MODO SCHEMATICO MA SIGNIFICATIVO, I SEGUENTI ELEMENTI STRUTTURALI:

- RAPPRESENTAZIONE / INDICAZIONE DELLE STRUTTURE DI FONDAZIONE;
- RAPPRESENTAZIONE / INDICAZIONE DELLE STRUTTURE IN ELEVAZIONE DEL TIPO MISTO - MURATURA PORTANTE E ELEMENTI IN C.C.A.;
- TIPOLOGIA E SEZIONE DEI SOLAI DI CALPESTIO E DI COPERTURA.

IL CANDIDATO DOVRÀ ALTRESÌ ELABORARE LA RAPPRESENTAZIONE DI UNA SEZIONE VERTICALE GENERICA, UTILE PER INDICARE IL PIANO DI CALPESTIO ESTERNO, IL PIANO DI SPICCATO DELLE FONDAZIONI, LA TIPOLOGIA DI FONDAZIONE IPOTIZZATA, LA TIPOLOGIA E LA MODALITÀ DI REALIZZAZIONE DEI MANUFATTI DI PAVIMENTO E COPERTURA.

IL TERRENO DI FONDAZIONE DEL FABBRICATO IN IPOTESI ASSICURA UNA PORTANZA PIÙ CHE SUFFICIENTE PER I CARICHI TRASMESSI DALLA STRUTTURA.

L'ALTEZZA INTERNA DEL FABBRICATO, DA PAVIMENTO FINITO ALL'INTRADOSSO DEL SOLAIO DI COPERTURA È PARI A MT 3,50.

PROVA ESTRATTA

Dele spes

Ala

[Signature]

[Signature]



up. [Signature]

[Signature]

PROVA PRATICA N° 2

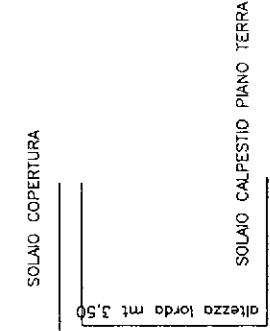
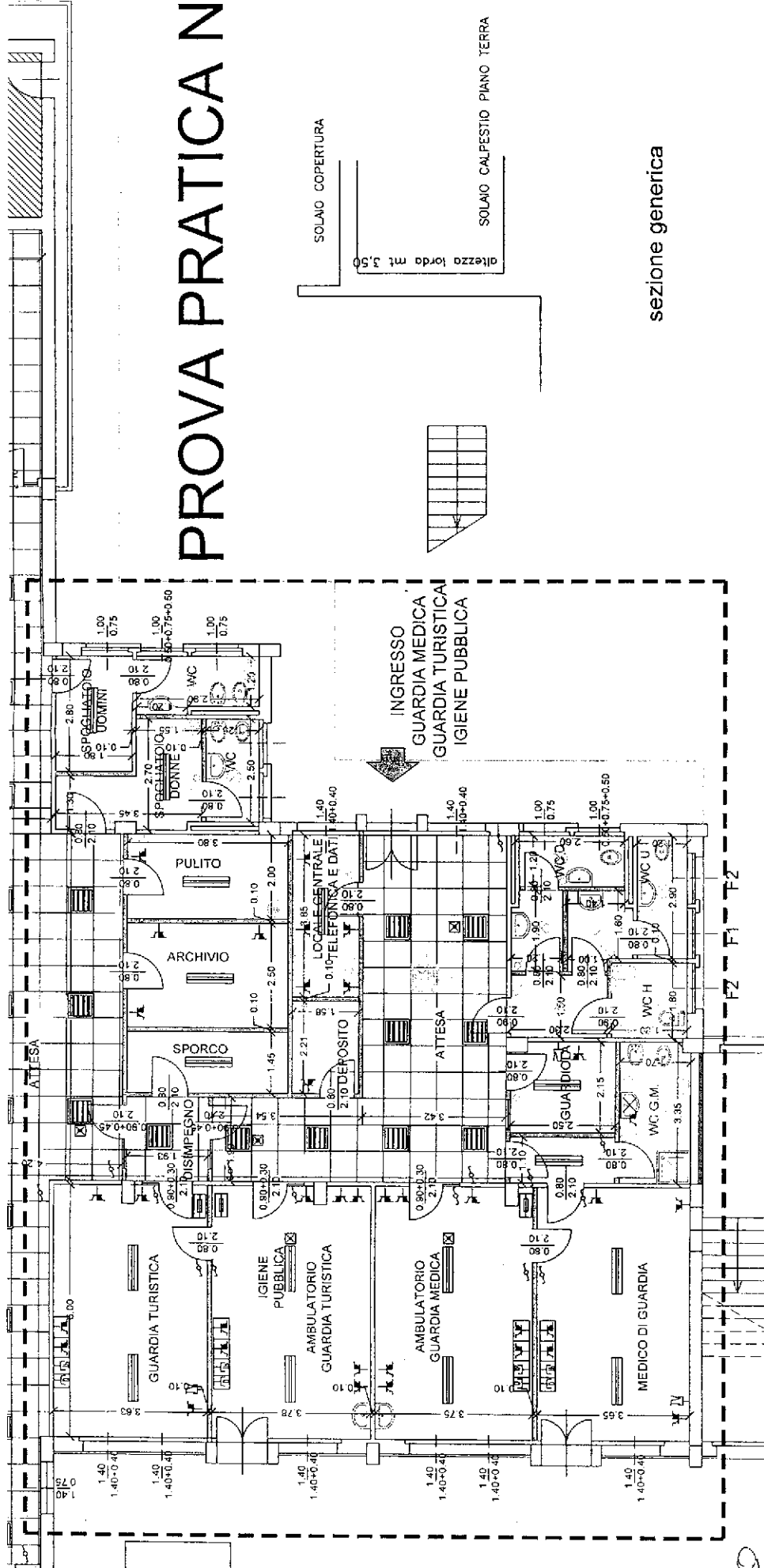

sezione generica

Handwritten signatures and initials:
 - A large signature at the bottom right.
 - A smaller signature above it.
 - The letters 'CN' written vertically on the right side of the plan.

PROVA PRATICA N° 3

DATO L'ELABORATO GRAFICO ALLEGATO ALLA PRESENTE PROVA, RIGUARDANTE LA PLANIMETRIA DI UNA PARTE DI EDIFICIO SANITARIO, CON RIFERIMENTO ALLA PORZIONE RACCHIUSA DA UNA LINEA TRATTEGGIATA, DOVE È RAPPRESENTATA UNA GUARDIA MEDICA DI UNA LOCALITÀ TURISTICA, IL CANDIDATO ELABORI UNA PROPOSTA PROGETTUALE PER LA REALIZZAZIONE DELLA STRUTTURA PORTANTE DEL FABBRICATO IN PAROLA.

UNA VOLTA SCHEMATIZZATA LA STRUTTURA PORTANTE GIUDICATA IDONEA, IL CANDIDATO DOVRÀ ELABORARE L'ANALISI DEI CARICHI TRASMESSI SUL PIANO DI FONDAZIONE, TENUTO CONTO CHE IL PIANO DI CALPESTIO DELLA GUARDIA MEDICA È COSTITUITO DA UN SOLAIO IN LATERO-CEMENTO SOVRASTANTE UN LOCALE INTERRATO, AVENTE ALTEZZA UTILE PARI A MT 2,50.

IN TAL SENSO DOVRANNO ESSERE IPOTIZZATE E ANALIZZATE TUTTE LE AZIONI E LE SOLLECITAZIONI INDOTTE SULLE FONDAZIONI DAGLI ELEMENTI STRUTTURALI INTERRATI E DA QUELLI FUORI TERRA.

IL TERRENO DI FONDAZIONE DEL FABBRICATO IN IPOTESI ASSICURA UNA PORTANZA PIÙ CHE SUFFICIENTE PER I CARICHI TRASMESSI DALLA STRUTTURA; INOLTRE NON PRESENTA NESSUNA PARTICOLARE CONTROINDICAZIONE PER LA SCELTA DELLA TIPOLOGIA ESECUTIVA DELLE PARETI CONTROTERRA, DELLE QUALI DOVRÀ IN OGNI CASO ESSERE SCHEMATIZZATA E RAPPRESENTATA LA MODALITÀ ESECUTIVA.

L'ALTEZZA INTERNA DEL FABBRICATO, DA PAVIMENTO FINITO ALL'INTRADOSSO DEL SOLAIO DI COPERTURA È PARI A MT 3,50.

PROVA NON ESTRATTA

[Handwritten signatures and initials]

ALLEGATO ALLA DELIBERAZIONE
N. 505 DEL 16 APR. 2014
IL DIRETTORE AMMINISTRATIVO (Dott. Sergio Satis) IL DIRETTORE SANITARIO (Dott. Ugo Cabrelli)
IL DIRETTORE GENERALE (Dott. Emilio Siragone)



[Handwritten initials]

IL PRESENTE ALLEGATO E' COMPOSTO
DI N° 10 FOGLI.
IL RESPONSABILE DEL SERVIZIO PERSONALE
(Dr.ssa Patrizia Sollai)