ATSSardegna
Azienda Tutela Salute
ASSL Cagliari

**SERVIZIO SANITARIO**
**REGIONE AUTONOMA DELLA SARDEGNA**
**ATS- AREA SOCIO SANITARIA LOCALE CAGLIARI**

**DETERMINAZIONE DIRIGENZIALE N° DTD8-2017-769 DEL 23/10/2017**

**STRUTTURA PROPONENTE: AREA TECNICO AMMINISTRATIVA - DIPARTIMENTO SERVIZI TECNICO LOGISTICI - SERVIZI GENERALI ALBERGHIERI E LOGISTICA - ALBERGHIERI E LOGISTICA**

**OGGETTO:**
**Liquidazione intervento urgente di abbattimento di una Acacia presso il padiglione della Cittadella della Salute**

Con la presente sottoscrizione si dichiara che l'istruttoria è corretta, completa nonché conforme alle risultanze degli atti d'ufficio, per l'utilità e l'opportunità degli obiettivi aziendali e per l'interesse pubblico.

Responsabile Struttura Proponente:
Dott. /Dott.ssa: RAFFAELE PERALTA (firma digitale apposta)

La presente Determinazione:
è soggetta alla comunicazione al competente Assessorato regionale ai sensi dell'art. 29 della L. R. n° 10/ 2006 e ss.mm.ii.

Si attesta che la presente determinazione dirigenziale viene pubblicata nell'Albo Pretorio on-line dell'ASSL Cagliari, dal **23/10/2017** al **07/11/2017**

ATSSardegna
Azienda Tutela Salute
ASSL Cagliari

## IL RESPONSABILE SERVIZI GENERALI ALBERGHIERI E LOGISTICA

**VISTA** la Legge Regionale n. 17 del 27/7/2016, di istituzione dell'Azienda per la tutela della salute (ATS);

**VISTA** la Deliberazione del Direttore Generale dell'ATS n° 143 del 29/12/2016 di nomina del dott. Paolo Tecleme in qualità di Direttore dell'Area Socio Sanitaria di Cagliari;

**VISTE** le delibere dell'ex ASL 8 n. 2658 del 3/11/2005, n. 11/14 del 1/7/2008, n. 232 del 9/2/2009, n. 417 del 26/4/2010 , n. 266 del 3/3/2015, n. 26 del 20/1/2016 e n. 1453 del 24/11/2016 con le quali sono stati fissati i criteri ed i limiti di delega ai Responsabili dei Servizi per la gestione del Servizio di Competenza;

**VISTA** la deliberazione dell'ex ASL 8 n. 633 del 22/5/2009 con la quale è stato affidato all'Ing. Raffaele Peralta l'incarico di Responsabile della S.C. denominata "Servizi Generali Alberghieri e Logistica";

**VISTO** il provvedimento prot. n° 817 del 5/1/2017 con la quale il Direttore ASSL Cagliari, nelle more dell'adozione da parte dell'ATS del nuovo sistema di deleghe dirigenziali, al fine di garantire continuità nell'erogazione dei servizi, conferma i provvedimenti di attribuzione delle deleghe aziendali adottati dall'ex ASL 8;

**VISTA** la deliberazione del Direttore Generale dell'ATS n. 11 del 18/01/2017, con la quale sono state individuate le funzioni/attività attribuite ai Direttori delle Aree Socio-Sanitarie Locali e ai Dirigenti dell'Azienda per la Tutela della Salute;

**RICHIAMATO** il Decreto Legislativo del 14 marzo 2013, n. 33 di *(Riordino della disciplina riguardante il diritto di accesso civico e gli obblighi di pubblicita', trasparenza e diffusione di informazioni da parte delle pubbliche amministrazioni,* (G.U. n.80 del 05/04/2013), in materia di trattamento dei dati personali;

**PREMESSO** che è stato segnalato al Servizio scrivente un intervento urgente per abbattere un Acacia, presso il padiglione A della Cittadella della Salute di Cagliari, via Romagna, che stava crollando pericolosamente sopra la struttura;

**PRESO ATTO** che CONSIP S.p.A. ha indetto una gara per l'affidamento dei servizi di pulizia, di sanificazione ed altri servizi, tra i quali la manutenzioni delle aree verdi, per gli enti del Servizio Sanitario Nazionale ai sensi dell'art. 26 della legge n. 488/1999 e dell'art. 58 della legge n. 388/2000 e che la gara risulta attualmente in corso;

**ATTESO** che l'intervento suddetto, stante l'urgenza per motivi di incolumità sia per i dipendenti che per l'utenza, è stato affidato a Primavera 83 Coop Sociale, che era l'ultimo affidatario di manutenzione delle aree verdi della Cittadella della Salute;

**VISTA** la nota prot. n. 391/17 del 13/10/2017, che si allega alla presente per farne parte integrante e sostanziale (allegato A), con la quale comunica che l'intervento è stato immediatamente eseguito;

**ATTESO** che la spesa complessiva è pari a € 1.185,42 IVA esclusa e la stessa è ritenuta congrua;

**RITENUTO** in ogni caso legittimo l'affidamento in oggetto dei servizi all'operatore economico Primavera 83, tenuto conto dell'importo inferiore a Euro 40.000,00, ai sensi dell'art. 36, comma 2, lettera a) del D.lgs. 50/2016;

**DATO ATTO** che il soggetto che adotta il presente atto non incorre in alcuna delle cause di incompatibilità previste dalla normativa vigente, con particolare riferimento al Codice di Comportamento dei Pubblici Dipendenti e alla Normativa Anticorruzione e che non sussistono, in capo allo stesso, situazioni di conflitto di interesse in relazione all'oggetto dell'atto, ai sensi della Legge 190 del 6/11/2012 e norme collegate;

## DETERMINA

1. autorizzare la liquidazione dell'intervento urgente di abbattimento di una Acacia presso il Padiglione A della Cittadella della Salute di Cagliari, svolto da Primavera 83 Coop Sociale, per un importo complessivo pari ad Euro 1.185,42 IVA esclusa;

2. di dare atto che la spesa graverà sull'esercizio finanziario secondo la tabella di seguito riportata:

| Anno | Uff. Autorizz. | Macro | Cod. Conto | Descrizione | Importo (IVA esclusa) |
|---|---|---|---|---|---|
| 2017 | BS5 | 1 | A514030604 | Servizi di giardinaggio | € 1.185,42 |

3. di comunicare la presente determinazione all'Assessorato regionale dell'Igiene, Sanità e dell'Assistenza Sociale.

**Il Responsabile S.C. Servizi Generali Alberghieri e Logistica**
Ing. Raffaele Peralta
(firma digitale apposta)

ALLEGATO A

PG/2017/358424
del 17.10.2017

PRIMAVERA 83

Elmas, 13 ottobre 2017

*protocollo*
391/17/rm

Spett.le **ASL 8 CAGLIARI**
Servizi Generali Alberghieri e Logistica
Via Piero della Francesca n° 1

Alla c.a. del Responsabile **Ing. Raffaele Peralta**
e del **Dr. Alberto Gorini**

***Riferimento***

***RICHIESTA VERBALE***

***Oggetto***

**Intervento straordinario per abbattimento di un esemplare di Robinia (Acacia) presso il Pad. A della Cittadella della salute di Via Romagna**

Con la presente comunichiamo che gli interventi in oggetto sono stati eseguiti come da richiesta.

Allegato alla presente il consuntivo delle lavorazioni eseguite.

Cordiali saluti.

Il Direttore Tecnico
Agr. Roberto Marras

Dr. Gorini
16/10/2012

PRIMAVERA 83

**Intervento straordinario per abbattimento Robinia interno Pad. A presso Cittadella della Salute di Via Romagna a Cagliari.**
Intervento eseguito in data 12-10-2017

| Voce E. P. | Voce descrittiva | Q.tà | Giorni di lavoro | Ore giorno | Ore Totali | Imp. Orario ribassato | Totale |
|---|---|---|---|---|---|---|---|
| 1 | Manodopera, operatore del verde, area 1 livello a (ex specializzato super capo) | 1,00 | 1,00 | 3,50 | 3,50 | € 31,73 | € 111,06 |
| 4 | Manodopera, operatore del verde, area 2 livello d (ex qualificato) | 1,00 | 1,00 | 3,50 | 3,50 | € 26,47 | € 92,65 |
| 5 | Manodopera, operatore del verde, area 3 livello e (ex comune) | 1,00 | 1,00 | 3,50 | 3,50 | € 23,88 | € 83,58 |
| 8 | Nolo di autocarro ribaltabile compreso carburante, lubrificante, trasporto sul luogo ed ogni altro onere connesso per il tempo effettivo di impiego: della portata fino a 40 q | 1,00 | 1,00 | 3,50 | 3,50 | € 44,94 | € 157,29 |
| 9 | Nolo di piattaforma aerea o cestello, installata su trattore o su autocarro, bracci a più snodi a movimento idraulico, rispondente ai requisiti di sicurezza, compreso trasporto in loco, gasolio, lubrificante ed ogni onere connesso al tempo effettivo di impiego: piattaforma con sollevamento fino a 12 m ora € 62,06 | 1,00 | 1,00 | 3,50 | 3,50 | € 62,06 | € 217,21 |
| | Conferimento a discarica autorizzata per lo smaltimento di 1 t. Rifiuti vegetali (erba, arbusti, vegetazione varia). Importo effettivo pagato dalla scrivente al centro di compostaggio del Tecnocasic. | 4,00 | | | | € 130,91 | € 523,64 |

**Totale lavorazioni € 1.185,42**
**Iva al 22% € 260,79**
**Totale complessivo € 1.446,21**

PRIMAVERA 83

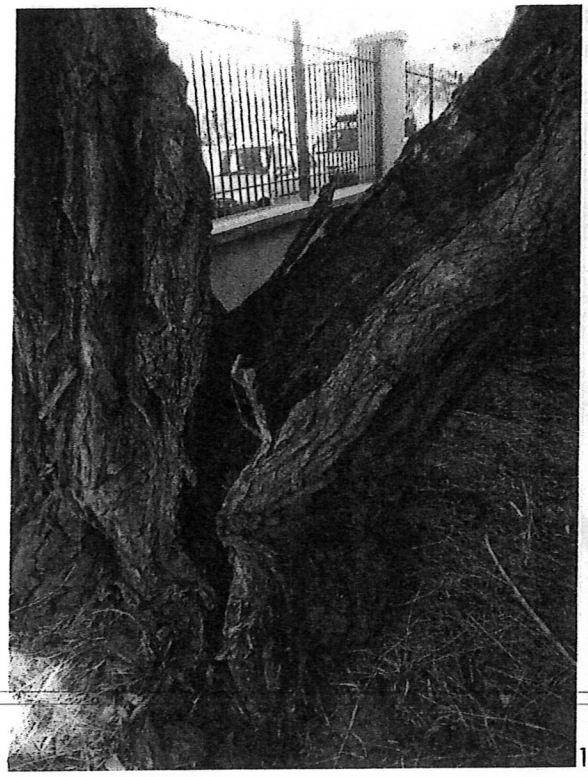

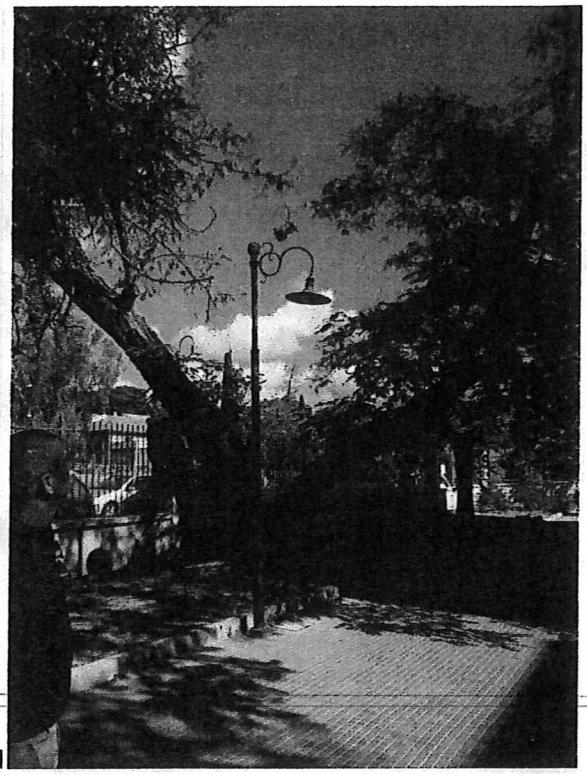

1

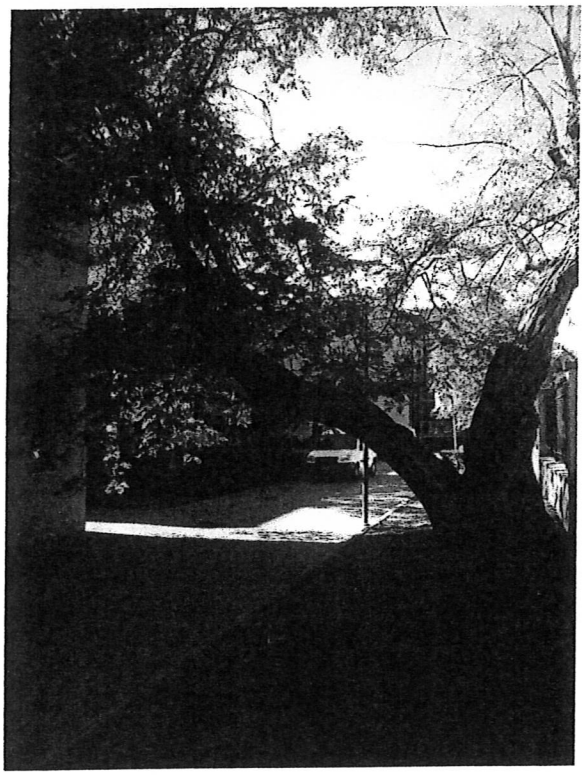

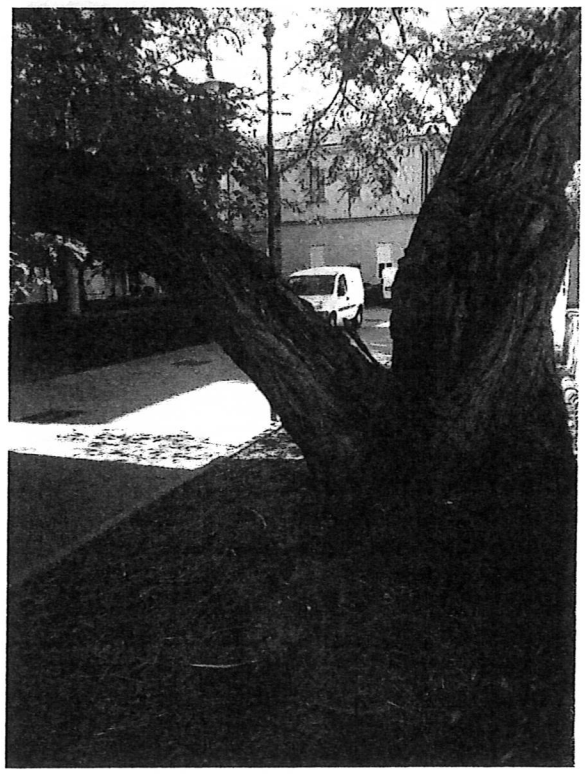

RINA
ISO 9001:2008
SOA: OS24 CLASS. IV

**primavera 83** Società Cooperativa Sociale - Località "Sa Gruxi De Marmori" - 09030 Elmas (CA) – zona aeroporto
Tel. 070.241106 – 070.241169 Fax 070.241235 - e-mail: info@primavera83.com - website: www.primavera83.com
Reg.Impr. Cagliari - C.Fisc. – P. I.V.A. 01311340929 - REA CCIAA Cagliari n° 106629 - Albo Società Cooperative n° A115025
**NUMERO VERDE 800 30 33 30**
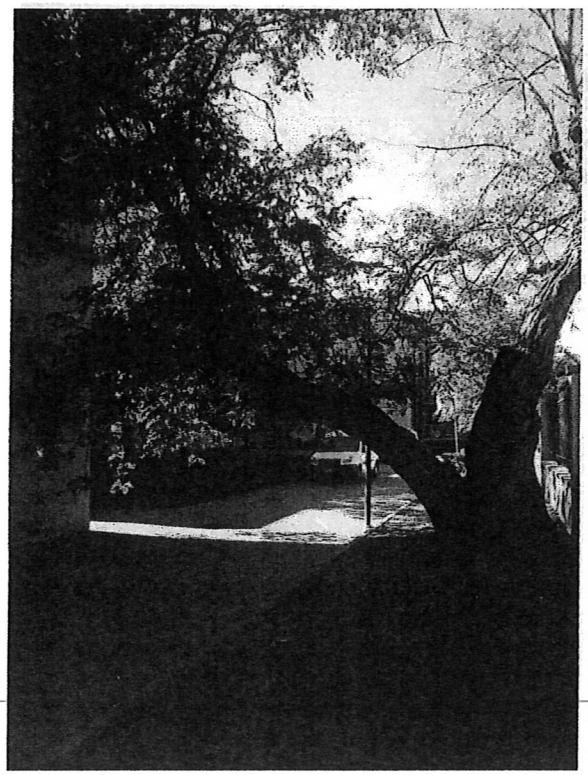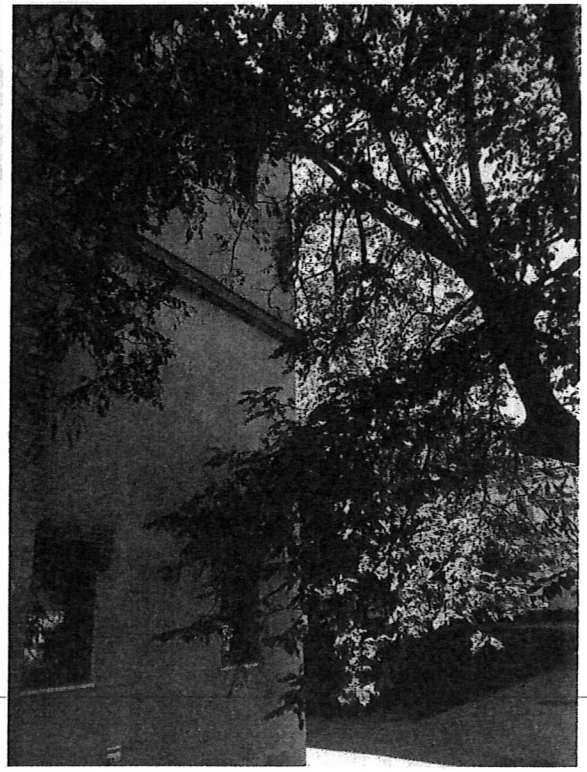
PRIMAVERA 83