

acquistinretepa.it

Il Portale degli acquisti della Pubblica Amministrazione

Riepilogo delle attività di Esame delle Offerte ricevute

<b>Numero RDO:</b>	705141
<b>Descrizione RDO:</b>	Procedura negoziata in economia, a mezzo di cottimo fiduciario, per l'acquisizione di un sistema di Cartella Clinica Elettronica per la gestione del paziente dialitico e nefropatico seguito nelle dialisi della ASL di Cagliari. (Rif.L. Murgia)
<b>Criterio di aggiudicazione:</b>	Offerta economicamente piu' vantaggiosa
<b>Unità di misura dell'offerta economica:</b>	Valori al ribasso
<b>Amministrazione titolare del procedimento</b>	ASL 8 CAGLIARI 02261430926 VIA PIERO DELLA FRANCESCA 1 SELARGIUS CA
<b>Punto Ordinante</b>	MASSIMO MASIA
<b>(RUP) Responsabile Unico del Procedimento</b>	Massimo Masia
<b>Data e ora inizio presentazione offerte:</b>	16/12/2014 17:15
<b>Data e ora termine ultimo presentazione offerte:</b>	16/01/2015 12:00
<b>Data e ora termine ultimo richiesta chiarimenti:</b>	09/01/2015 12:00
<b>Data Limite stipula contratto (Limite validità offerta del Fornitore)</b>	16/02/2015 12:00
<b>Giorni dopo la stipula per Consegna Beni / Decorrenza Servizi:</b>	30
<b>Bandi / Categorie oggetto della RdO:</b>	ICT 2009

Il presente allegato è composto di n° 4 fogli  
di n° 4 pagine.

Il Responsabile del Servizio Tecnico  
(Ing. Massimo Masia)

Lotto esaminato: 1 Oggetto di Fornitura (Lotto unico)

<b>CIG</b>	6040425C63
<b>CUP</b>	
<b>Oggetto di Fornitura 1</b>	Software di gestione/1/

Concorrenti

#	Denominazione	Forma di Partecipazione	Partita IVA	Data Invio Offerta
1	EXTRA INFORMATICA SRL	Singola	01992850907	16/01/2015 11:49
2	COOPERATIVA EDP LA TRACCIA	Singola	00317370773	16/01/2015 10:38

<b>ESAME DELLA BUSTA</b>	<b>Inizio</b>	<b>Fine</b>
--------------------------	---------------	-------------

<b>AMMINISTRATIVA</b>	19/01/2015 10:31:28	19/01/2015 11:05:15
-----------------------	---------------------	------------------------

Richieste Amministrative di Gara

Concorrente	Eventuale documentazione relativa all'avvalimento		Eventuali atti relativi a R.T.I. o Consorzi	
	Valutazione	Note	Valutazione	Note
EXTRA INFORMATICA SRL		nessuna		nessuna
COOPERATIVA EDP LA TRACCIA		nessuna		nessuna

Richieste Amministrative di Lotto

Concorrente	Certificazione di qualità conforme alle norme europee (eventuale)		Procura speciale (eventuale)		Garanzia Provvisoria (art.75 D.Lgs.163/2006)	
	Valutazione	Note	Valutazione	Note	Valutazione	Note
EXTRA INFORMATICA SRL	Approvato	nessuna		nessuna	Approvato	nessuna
COOPERATIVA EDP LA TRACCIA	Approvato	nessuna		nessuna	Approvato	nessuna

<b>ESAME DELLA BUSTA TECNICA</b>	<b>Inizio</b>	<b>Fine</b>
	19/01/2015 11:05:26	22/04/2015 10:51:08

Concorrente	Offerta Tecnica		Offerta Tecnica (fac-simile di sistema)		Elenco delle prestazioni offerte senza prezzi		Garanzia, assistenza e manutenzione tecnica post-collauda		Ulteriore documentazione tecnica a corredo	
	Valutazione	Note	Valutazione	Note	Valutazione	Note	Valutazione	Note	Valutazione	Note
EXTRA INFORMATICA SRL	NON Valutato	nessuna	NON Valutato	nessuna		nessuna	NON Valutato	nessuna		nessuna
COOPERATIVA EDP LA TRACCIA	Approvato	nessuna	Approvato	nessuna	Approvato	nessuna	Approvato	nessuna		nessuna

<b>ESAME DELLA BUSTA ECONOMICA</b>	<b>Inizio</b>	<b>Fine</b>
	22/04/2015 10:52:23	22/04/2015 10:56:23

Concorrente	Offerta Economica		Offerta Economica (fac-simile di sistema)	
	Valutazione	Note	Valutazione	Note
EXTRA INFORMATICA SRL	NON Valutato	nessuna	NON Valutato	nessuna
COOPERATIVA EDP LA TRACCIA	Approvato	nessuna	Approvato	nessuna

Offerta economicamente più vantaggiosa

Concorrente	Soglia di Anomalia tecnica	Punteggio Tecnico	Soglia di Anomalia Economica	Punteggio Economico	Offerta Anomala
COOPERATIVA EDP LA TRACCIA	48,000 punti	60,000 punti	32,000 punti	40,000 punti	SI

Data dell'ultimo ricalcolo:	Nessun ricalcolo effettuato
-----------------------------	-----------------------------

Classifica della gara (Offerta economicamente più vantaggiosa)

Concorrente	Valore complessivo dell'Offerta	Punteggio Tecnico attribuito automaticamente	Punteggio Tecnico attribuito da Commissione	Punteggio Economico	Punteggio Complessivo
EXTRA INFORMATICA SRL	Concorrente escluso				
COOPERATIVA EDP LA TRACCIA	36000,00	0,000	60,000	40,000	100,000

Note di gara	nessuna
<b>Note specifiche lotto 1</b>	Dalla descrizione dell'offerta della Azienda Extra Informatica s.r.l. si evince l'offerta di una cartella informatica che non possiede i requisiti tecnici fondamentali per poter operare in maniera specifica e tecnicamente esaustiva in nessun campo delle varie cartelle descritte. Le prestazioni di

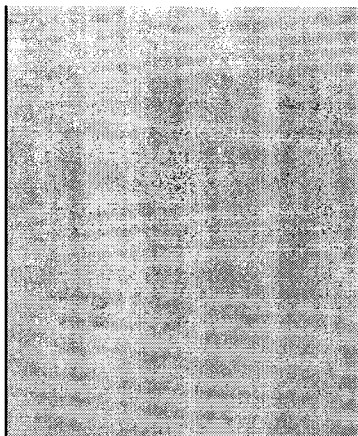

informata scientifica per le varie tipologie di dialisi, cartella infermieristica di dialisi, dialisi acuti, follow-up trapianti sono totalmente inadeguate. Pertanto, la Commissione reputa di non procedere con l'apertura dell'offerta economica dell'operatore economico in indirizzo escludendolo dalla gara per i motivi sopra esposti. Seguirà Raccomandata RR del provvedimento di esclusione a firma della Commissione Giudicatrice preposta alla valutazione delle offerte relative alla procedura in oggetto.

## ALLEGATO ALLA DELIBERAZIONE

N. 755 DEL 18 GIU. 2015

~~IL DIRETTORE AMMINISTRATIVO IL DIRETTORE SANITARIO~~  
~~Dott.ssa Antonella Carreras Dott. Pter Paolo Pani~~

IL COMMISSARIO STRAORDINARIO  
Dott.ssa Savina Ortu