



ASLCagliari

*Pianificazione e Controllo Strategico
Qualità e Risk Management*

Lo sviluppo della funzione di *Quality e Risk Management* nell'ASL di Cagliari

Dott.ssa Rita Pilloni
Cagliari 18 marzo 09

La funzione di gestione dei rischi e patient safety nell'Asl di Cagliari

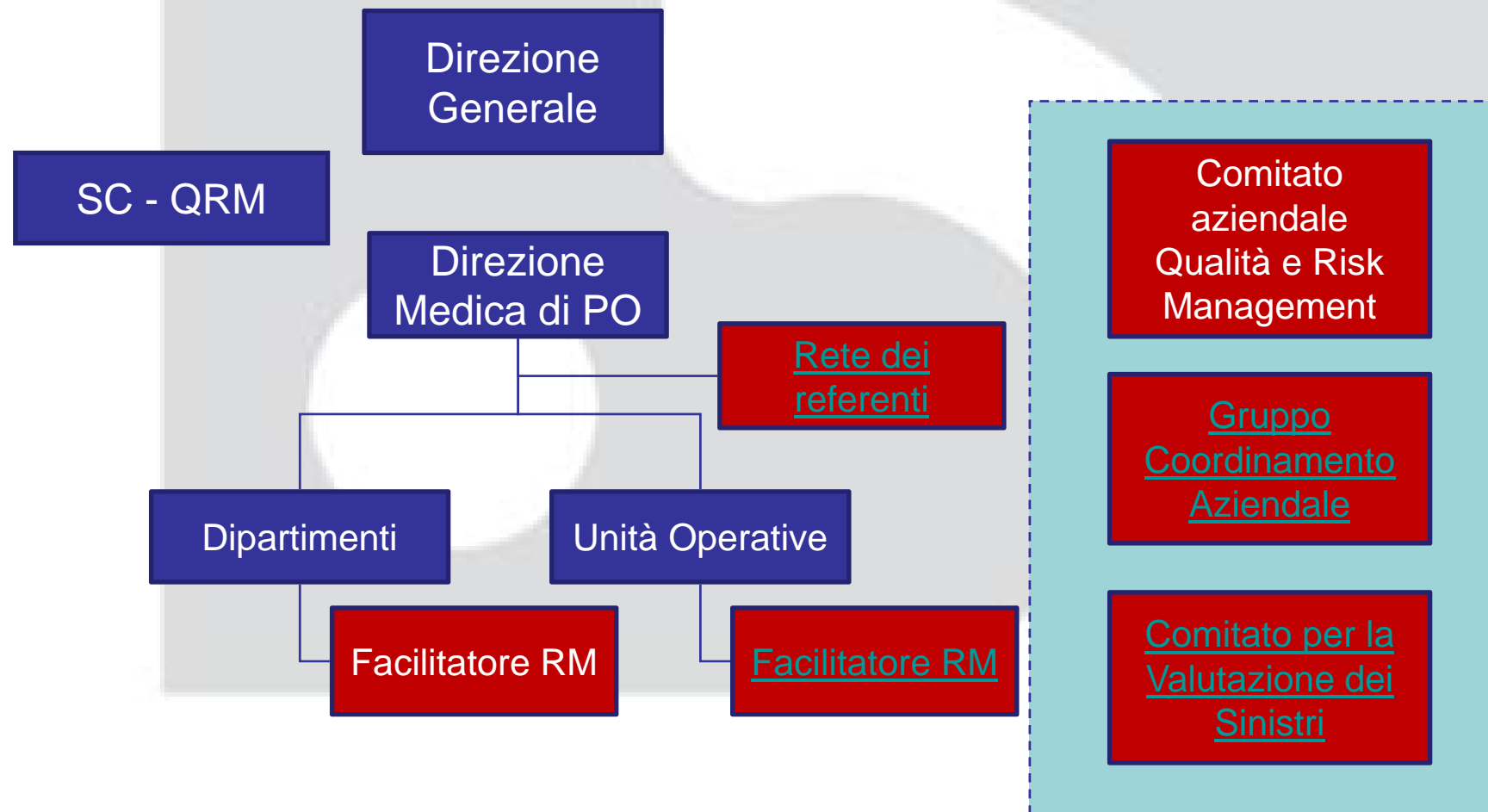

Gruppo Coordinamento Aziendale

COMPONENTI

- RM – Medico legale – Infettivologo – Medici di DMPO - Medico area chirurgica - Medico area medica - Medico di area critica - Infermiere area nursing
- Infermiere dei presidi periferici - Responsabile Sicurezza Aziendale - Responsabile Technology Assessment - Responsabile Servizio Tecnico

OBIETTIVI

- Monitorare il livello del rischio
- Individuare modalità per implementare il programma di gestione del rischio

Rete dei referenti

COMPONENTI per ogni Presidio Ospedaliero e Territoriale

- Referente area comparto
- Referente area dirigenti

OBIETTIVI

- facilitatori degli *audit* che coinvolgono in maniera trasversale più unità dello stesso presidio;
- raccordo tra gli organismi aziendali del rischio e la rete dei facilitatori del proprio presidio;
- creazione e nel mantenimento di un network di esperti
- formazione per la promozione della sicurezza del paziente;
- condivisione di procedure e *good practice* tra i diversi presidi dell'Azienda.

Rete dei facilitatori

COMPONENTI per ogni Unità Operativa o Dipartimento:

- Facilitatore dell'area comparto
- Facilitatore dell'area dirigenti

OBIETTIVI

- organizzare e coordinare gli audit clinici e l'analisi degli eventi avversi;
- promozione e diffusione della cultura della sicurezza tra gli operatori;
- supervisione dei processi per la gestione dei rischi.

[Funzione RM](#)

Comitato per la valutazione dei sinistri

OBIETTIVI

- tutela nei confronti delle professioni sanitarie
- raccordo con il Broker aziendale
- verifica delle richieste di risarcimento
- implementazione di procedure che semplifichino l'iter delle istruttorie,
- promozione di soluzioni extragiudiziali

Il comitato predispose le relazioni sui singoli casi avvalendosi anche di consulenti e specialisti del settore

[Funzione RM](#)

Formazione

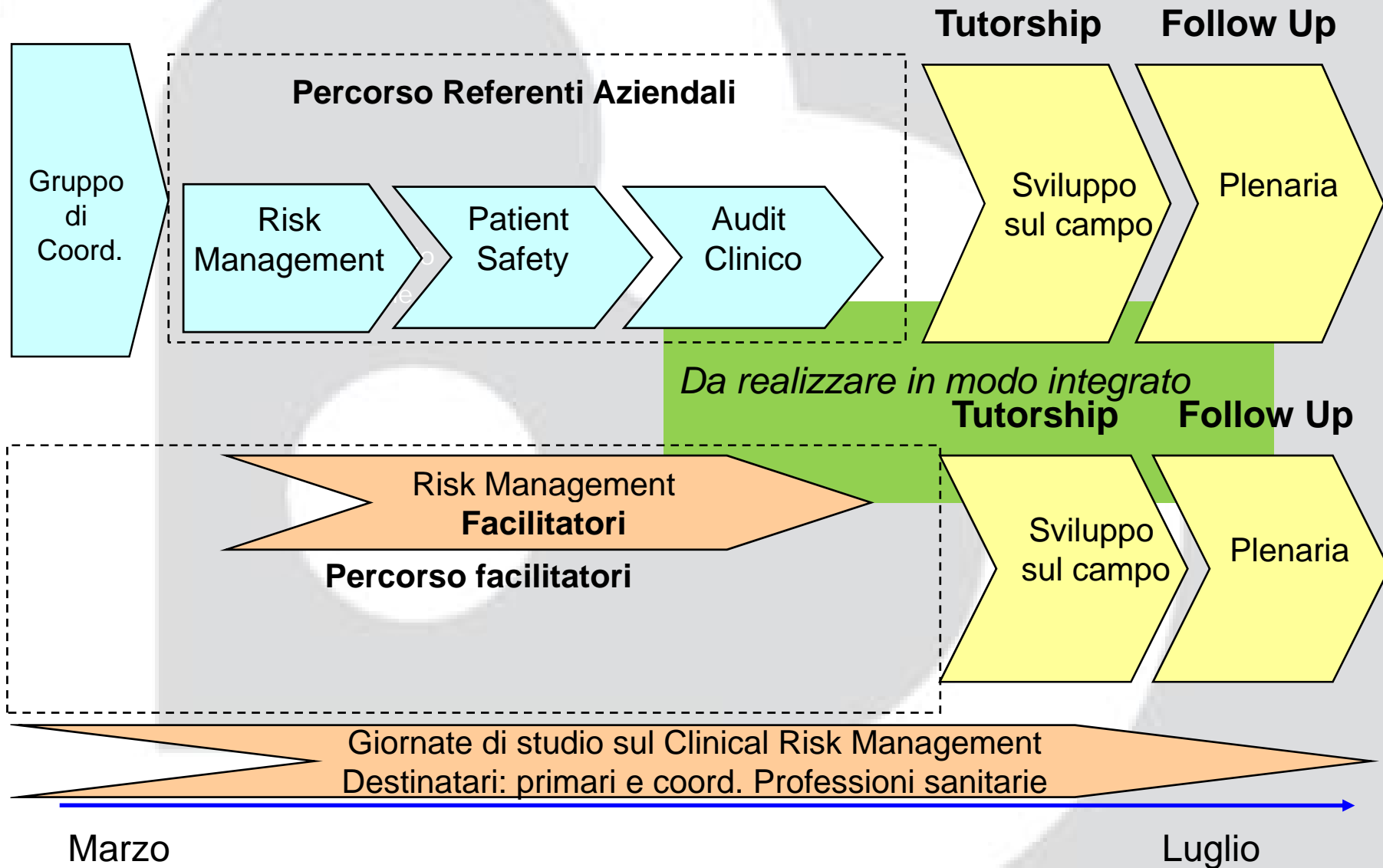

Alcuni dati sui sinistri della ASL di Cagliari

Sinistri notificati all'Azienda da agosto 2007 a febbraio 2009

Casi totali 138

Tipo danno

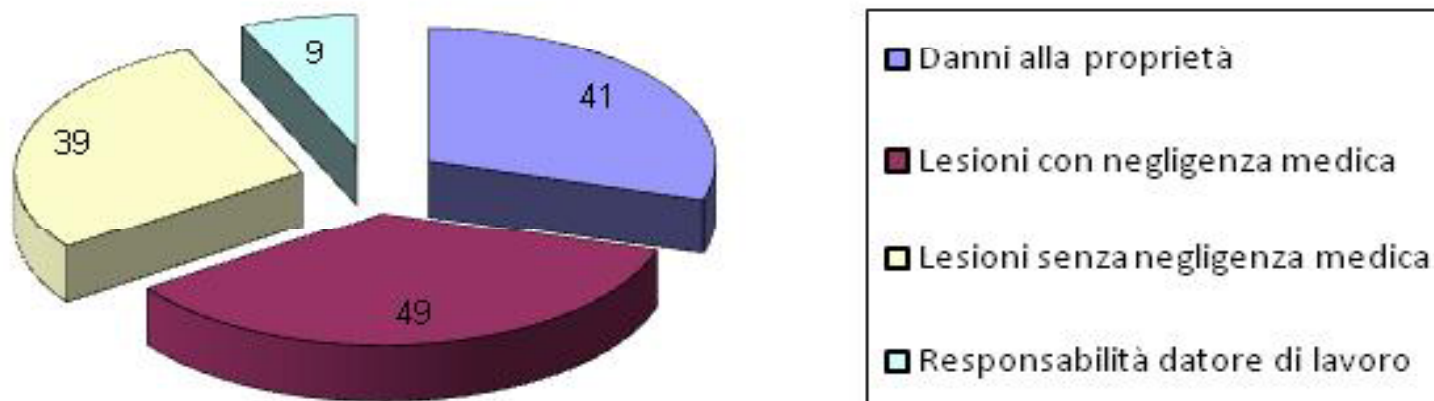

Alcuni dati sui sinistri della ASL di Cagliari

Sinistri notificati all'Azienda da agosto 2007 a febbraio 2009

Casi totali 138

Stima del danno

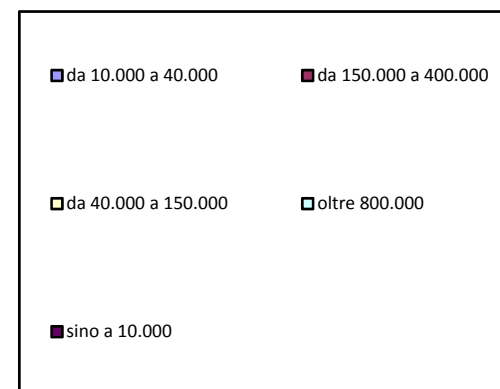
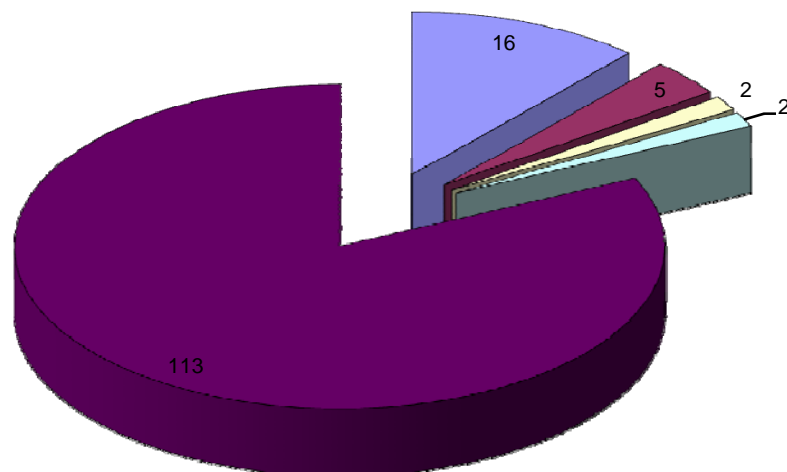

Alcuni dati sui sinistri della ASL di Cagliari

Sinistri notificati all'Azienda da agosto 2007 a febbraio 2009

Casi totali 138

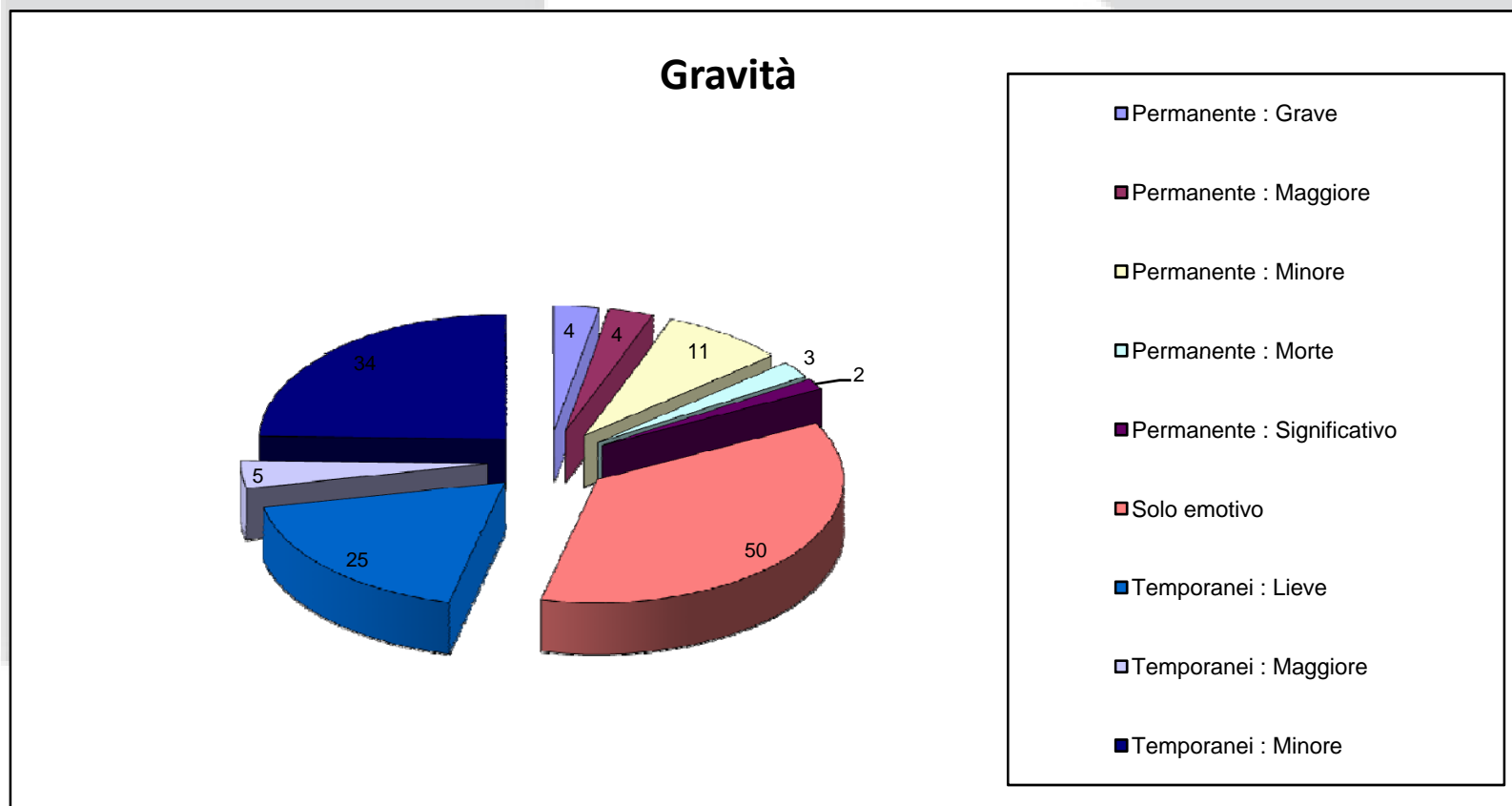

Alcuni dati sui sinistri della ASL di Cagliari

Reparti ospedalieri

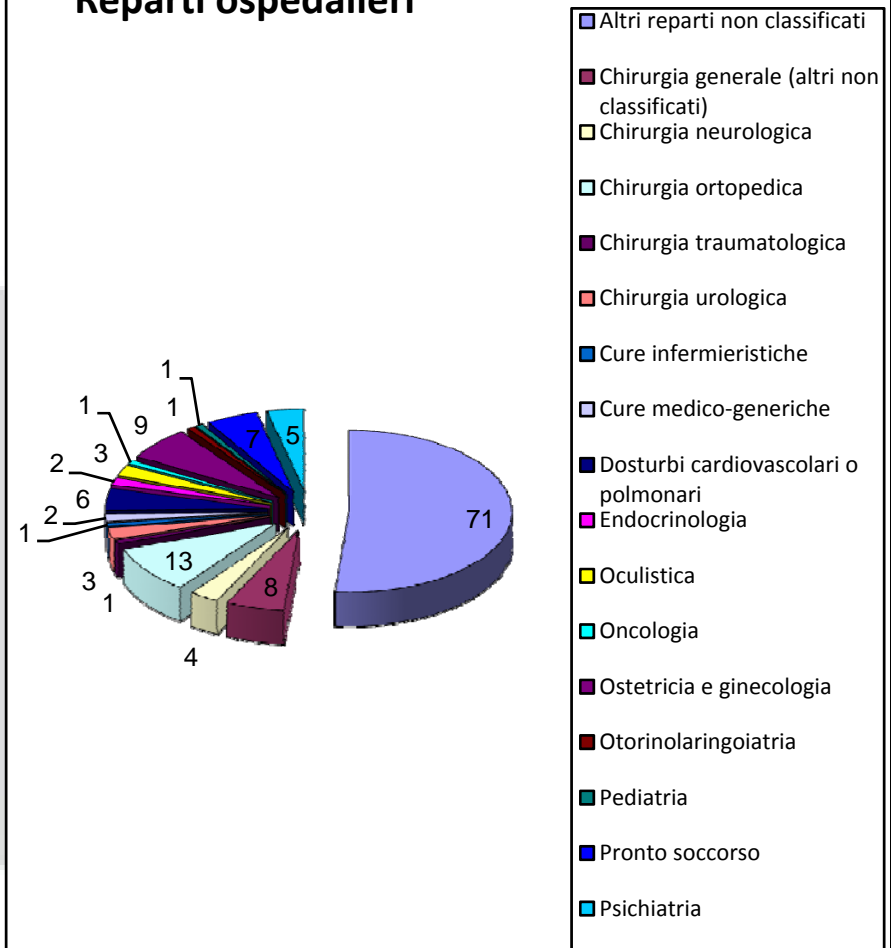

Seminario su Risk Management e Patient Safety

Aspetti legali/assicurativi

Cagliari 8 aprile 2009

PROGRAMMA

8.30	Registrazione partecipanti
9.00	Aspetti medico-legali del risk management – parte I A cura di Luigi Molendini , medico legale dell'Istituto Europeo di Oncologia, Milano
11.00	Pausa
11.30	Aspetti medico-legali del risk management – parte II A cura di Luigi Molendini , medico legale dell'Istituto Europeo di Oncologia, Milano
13.00	Pausa pranzo
14.00	Competenze e responsabilità sanitaria – Aspetti assicurativi A cura di Samuele Marinello – broker assicurativo Assidoge
14.50	Aspetti legali legati al risk management. Problematiche giuridiche e reati connessi. Aspetti civili. A cura di un magistrato del Tribunale di Cagliari, sezione civile
15.40	Pausa
16.10	Aspetti legali legati al risk management. Problematiche giuridiche e reati connessi. Aspetti penali. A cura di un Pubblico Ministero del Tribunale di Cagliari
17.00	Test finale e questionario valutazione per crediti ECM
17.30	Fine lavori